



ODAS VALLE DE BRAVO 2107

Cuenta Pública 2018
Balanza de Comprobación Detallada
(Pesos)

AL 31 DE DICIEMBRE DE 2018

Cuenta FI	Nombre de la Cuenta	Saldo Inicial (I)	Modificaciones del Mes (M)	Saldo Final (F)
1131	GRUPO FACIL EMPRESARIAL, S.A. DE C.V.	0.00	0.00	0.00
1131	GUILLELMO SALGADO MALDONADO	0.00	0.00	0.00
1131	IMPRESO AUTOMATIZ DEL PODEREF, S.A. DE C.V.	0.00	0.00	0.00
1131	SANJUAN AUTOMOTRIZ, S.A. DE C.V.	0.00	0.00	0.00
1132	ARTICULO 3 Proveedores por Adquisición de Bienes Tangibles y Muebles a Largo Plazo	0.00	0.00	0.00
1133	ARTICULO 3 Proveedores por Adquisición de Bienes Intangibles a Largo Plazo	0.00	0.00	0.00
1134	ARTICULO 3 CONTRATISTAS	0.00	0.00	0.00
1134	EDIFICACIONES Y MANTENIMIENTO DE MEXICO SA DE CV	0.00	0.00	0.00
1134	EDIFICACIONES Y MANTENIMIENTO DE MEXICO SA DE CV	0.00	0.00	0.00
1134	CONSTRUCTORA ALAMOS DEL EDO. DE MEX.	0.00	0.00	0.00
1134	CONSTRUCTORA ALAMOS DEL EDO. DE MEX.	0.00	0.00	0.00
1134	ISABEL OSMI DIZONISIO MENDOZA	0.00	0.00	0.00
1134	ISABEL OSMI DIZONISIO MENDOZA	0.00	0.00	0.00
1134	JONEDISA CONSTRUCTORES, S.A. DE C.V./	0.00	0.00	0.00
1134	JONEDISA CONSTRUCTORES, S.A. DE C.V./	0.00	0.00	0.00
1134	JUAN RAFAEL ALCAZAR MEXICO	0.00	0.00	0.00
1134	JUAN RAFAEL ALCAZAR MEXICO	0.00	0.00	0.00
1134	Otros Derechos a Recibir Bienes o Servicios a Corto Plazo	0.00	0.00	0.00
1134	Inventario de mercancías para Venta	0.00	0.00	0.00
1134	Inventario de mercancías Terminadas	0.00	0.00	0.00
1134	Inventario de mercancías en proceso de Elaboración	0.00	0.00	0.00
1134	Inventario de Materias Primas, Recetas y Suministros para Producción	0.00	0.00	0.00
1134	Bienes en Tránsito	0.00	0.00	0.00
1134	Almacén de Materias y Suministros de Consumo	0.00	0.00	0.00
1134	Estimaciones para Cuentas Incobrables por Recibir Efectivo o Ser	0.00	0.00	0.00
1134	Estimación por Deterioro de Inversiones	0.00	0.00	0.00
1134	Valores en Garantía	0.00	0.00	0.00
1134	Bienes en Depósitos (incluye depósitos de fondos)	0.00	0.00	0.00
1134	Bienes Derivados de Embargos, Decretos, Resguardos y Dación en Pago	0.00	0.00	0.00
1134	Adquisición con Fondos de Terceros	0.00	0.00	0.00
1134	Inversiones a Largo Plazo	0.00	0.00	0.00
1134	Títulos y Valores a Largo Plazo	0.00	0.00	0.00
1134	Participaciones, Mandatos y Contratos de Arrendamiento	0.00	0.00	0.00
1134	Participaciones y Aportaciones de Capital	0.00	0.00	0.00
1134	Documentos por Cobrar a Largo Plazo	0.00	0.00	0.00
1134	Deudores diversos a Largo Plazo	0.00	0.00	0.00
1134	Ingresos por recuperar a Largo Plazo	0.00	0.00	0.00
1134	Préstamos otorgados a Largo Plazo	0.00	0.00	0.00
1134	Otros Derechos a Recibir Efectivo o Equivalentes a Largo Plazo	0.00	0.00	0.00
1134	Terceros	0.00	0.00	0.00
1134	PRECIOS NO EDIFICADOS	644,393.00	0.00	644,393.00
1134	PRECIOS NO EDIFICADOS	644,393.00	0.00	644,393.00
1134	PRECIOS NO EDIFICADOS	644,393.00	0.00	644,393.00
1134	PRECIOS NO EDIFICADOS	14,400.00	0.00	14,400.00
1134	PRECIOS NO EDIFICADOS	102,872.00	0.00	102,872.00
1134	PRECIOS NO EDIFICADOS	75,293.00	0.00	75,293.00

Cuenta Publica 2018
Balanza de Comprobacion Detallada
(Pesos)

AL 31 DE DICIEMBRE DE 2018

Cuenta ra	Detalle de la Cuenta	Saldo Inicial (P)	Movimientos del Mes en	Saldo Final (P)
1246	FALDADO MAGNET BLAKE E RECKER SERIE 13131	0.00	0.00	0.00
1246	BACOLA MARCA DANTEZ A 174 DE 500 KGS	0.00	0.00	0.00
1246	ALTIMETRO DIGITAL THOMSON MOD. T195	0.00	0.00	0.00
1246	PLANTA DE LUZ 250W	0.00	0.00	0.00
1246	TELEFONO ELECTRONICO MCA. SOKETA SERIE 63037	32,186.00	0.00	32,186.00
1246	TANALJA	0.00	0.00	0.00
1246	TANALJA 1/2-1/8	0.00	0.00	0.00
1246	COMPRESORA DE AIRE TIPOGE VERTICAL	0.00	0.00	0.00
1246	TORNE TITANULAM DE 24 MTS. DE ALTURA ALUMBRADO AUTOMATIZO	9,560.00	0.00	9,560.00
1246	MARTILLO DEBOLSON MACTRA MOD. ERLAND DE 38 KGS ELECTRICO	0.00	0.00	0.00
1246	APISONADORA (CALUMIN) HOPPT 800-30 DE 40P	0.00	0.00	0.00
1246	PLANTA DE LUZ EWANS MOTOR TECNOSCH DE 24 HP	0.00	0.00	0.00
1246	ALTIMETRO AS	2,622.61	0.00	2,622.61
1246	EQUPO REFRIGERADOR MCA. HORTONICA MOD. GEL355 ADAPTACION, ANTIFR. 67-150 FUENTE	0.00	0.00	0.00
1246	BOMBA GASOLINA 1 GALON 3 HP 72A	0.00	0.00	0.00
1246	3 INTERRUPTORES 1500 VOLTIOS PARA PROTECTOR DE TIEMPO INCLUDE CORRIEN Y CAMBITE	0.00	0.00	0.00
1246	ABRACADORA A TENSION REDUCIDA DE 40 440 MTS MCA. SIEMENS	0.00	0.00	0.00
1246	OUTILLADORA STANLEY MARCA HONOLIVE SERIE M235M499	0.00	0.00	0.00
1246	ABRACADORA DE CONCRETO MCA. MACTRA MOD. MP-2628	0.00	0.00	0.00
1246	CONFESIONADORA PARA LIBRO ACORTADO	565,217.39	0.00	565,217.39
1246	ABRACADORA MAGNETICO MCA. SIEMENS CON PROTECCION TERMICA. 440 VOLTS	0.00	0.00	0.00
1246	INTERRUPCION DEBOLSON MACTRA MOD.813	0.00	0.00	0.00
1246	COMPRESOR CALORIFICO LIBRETIPO 2HP 6 GAL	0.00	0.00	0.00
1246	GENERADOR ANTISSG 5000-4200 WATTS MOD. 60M42, SERIE. 101748214	0.00	0.00	0.00
1246	DESMALTEADORA MARCA: HONDA MODELO: UM650 SERIE: G2M1-187143	0.00	0.00	0.00
1246	REFRIGERADORA MACTRA MODELO: HONDA SERIE: 14220K	22,300.00	0.00	22,300.00
1246	EQUPO DE CLIMATIZACION MARCA HONDA Y TIPOLOGIA MODELO 20.097A	164,448.95	0.00	164,448.95
1246	CONTADOR MACTRA DE 1/4"	2,155.17	0.00	2,155.17
1246	PLANTA DE SOLAR SUPER DELTA MOD. 300	2,200.00	0.00	2,200.00
1246	ESCALERA DE 6 MTS.	3,254.90	0.00	3,254.90
1246	DESMALTEADORA A GASOLINA	0.00	0.00	0.00
1246	TAL MACTRA HP2070	2,930.00	0.00	2,930.00
1246	REFRIGERADORA DE 2000 CALORIAS 2000 BTU'S	16,817.24	0.00	16,817.24
1246	DRONACION 1 1/8 HEMAZONAL 3M DE JERANI 1100 GPM 60 J M2:28128 E	0.00	0.00	0.00
1246	MASQUILA ELECTRONICA MCA. THOMSON DE 500 KGS 16-2002	3,879.31	0.00	3,879.31
1246	HIDROALAMBADA MEGASERVIATION 1500 1/8"	8,318.87	0.00	8,318.87
1246	CLIMATIZADOR DE 60 K. SERIE 5755796 Y	28,806.80	0.00	28,806.80
1246	CLIMATIZADOR DE 60 K. SERIE 5755841 Y	28,806.80	0.00	28,806.80
1246	CLIMATIZADOR DE 1 1/4 K. SERIE 5755895 Y	28,806.80	0.00	28,806.80



ODAS VALLE DE BRAVO 2107

Cuenta Pública 2018
Balanza de Comprobación Detallada
(Pesos)

AL 31 DE DICIEMBRE DE 2018

Cuenta	Cuenta (E)	Subcuenta	Saldo Inicial (E)	Movimiento del Mes (E)	Saldo Final (E)
1246	00000000000000000001	0015	0.00	0.00	0.00
1246	00000000000000000001	0017	0.00	0.00	0.00
1246	00000000000000000001	0018	0.00	0.00	0.00
1246	00000000000000000001	0019	0.00	0.00	0.00
1246	00000000000000000001	0020	0.00	0.00	0.00
1246	00000000000000000001	0021	0.00	0.00	0.00
1246	00000000000000000001	0022	0.00	0.00	0.00
1246	00000000000000000001	0023	0.00	0.00	0.00
1246	00000000000000000001	0024	0.00	0.00	0.00
1246	00000000000000000001	0025	0.00	0.00	0.00
1246	00000000000000000001	0026	0.00	0.00	0.00
1246	00000000000000000001	0027	0.00	0.00	0.00
1246	00000000000000000001	0028	0.00	0.00	0.00
1246	00000000000000000001	0029	0.00	0.00	0.00
1246	00000000000000000001	0030	0.00	0.00	0.00
1246	00000000000000000001	0031	0.00	0.00	0.00
1246	00000000000000000001	0032	23,157.81	0.00	23,157.81
1246	00000000000000000001	0033	38,600.00	0.00	38,600.00
1246	00000000000000000001	0034	0.00	0.00	0.00
1246	00000000000000000001	0035	0.00	0.00	0.00
1246	00000000000000000001	0036	0.00	0.00	0.00
1246	00000000000000000001	0037	0.00	0.00	0.00
1246	00000000000000000001	0038	0.00	0.00	0.00
1246	00000000000000000001	0039	0.00	0.00	0.00
1246	00000000000000000001	0040	0.00	0.00	0.00
1246	00000000000000000001	0041	0.00	0.00	0.00
1246	00000000000000000001	0042	0.00	0.00	0.00
1246	00000000000000000001	0043	0.00	0.00	0.00
1246	00000000000000000001	0044	23,157.81	0.00	23,157.81
1246	00000000000000000001	0045	5,934.46	0.00	5,934.46
1246	00000000000000000001	0046	0.00	0.00	0.00
1246	00000000000000000001	0047	0.00	0.00	0.00
1246	00000000000000000001	0048	0.00	0.00	0.00
1246	00000000000000000001	0049	20,381.90	0.00	20,381.90
1246	00000000000000000001	0050	0.00	0.00	0.00
1246	00000000000000000001	0051	66,666.04	0.00	66,666.04
1246	00000000000000000001	0052	18,081.21	0.00	18,081.21
1246	00000000000000000001	0053	0.00	0.00	0.00
1246	00000000000000000001	0054	0.00	0.00	0.00
1246	00000000000000000001	0055	5,200.00	0.00	5,200.00
1246	00000000000000000001	0056	0.00	0.00	0.00

Cuenta Pública 2018
Balanza de Comprobación Detallada
(Pesos)

AL 31 DE DICIEMBRE DE 2018

Cuenta FI	Cuenta FI	Nombre de la Cuenta	Saldo Inicial (B)	Modificaciones del Mes (B)	Saldo Final (T)
2110	0001	M. DE LUDWIGS VARELA HERRERO	0.00	0.00	0.00
2110	0002	VERIZDANA ESCOBAR CAZ	0.00	0.00	0.00
2110	0003	VERIZDANA ORTIZ PERA LOPEZ	0.00	0.00	0.00
2110	0004	LARA REYES DOMINGUEZ	0.00	0.00	0.00
2110	0005	SANDRA GONZALEZ TREYBA	0.00	0.00	0.00
2110	0006	VERONICA MARTINEZ LOPEZ	0.00	0.00	0.00
2110	0007	ROSALBA SARTUN CARRANZA	0.00	0.00	0.00
2110	0008	GASPAR AMALDO BAÑUELOS	0.00	0.00	0.00
2110	0009	MARLEA DEL CARMEN AMALDO BAÑUELOS	0.00	0.00	0.00
2110	0010	BRENDA LATORRE GONZALEZ	0.00	0.00	0.00
2110	0011	ESTEFANIA ALBER GARCIA	0.00	0.00	0.00
2110	0012	ROSAURO CAMACHO RIZO	0.00	0.00	0.00
2110	0013	ROMAULTOR	5,307.19	5,903.07	5,903.06
2110	0014	ROMAULTOR	0.00	0.00	0.00
2110	0015	TRAFICANTOR 2016	0.00	0.00	0.00
2110	0016	2 S SUPERVISION POR CONTRATO DE OMA	5,307.19	5,903.07	5,903.06
2110	0017	2E SUPERVISION DE OMA	0.00	0.00	0.00
2110	0018	6.2 B DE TERC	0.00	0.00	0.00
2110	0019	6.5 F SISECOM	0.00	0.00	0.00
2110	0020	1E SUPERVISION DE OMA	0.00	0.00	0.00
2110	0021	OTROSOS	405,779.23	0.00	405,779.23
2110	0022	APORTACION DE RECURSOS SERVICIOS IMPERSONALES	0.00	0.00	0.00
2110	0023	TVA POR PAGAR	405,779.23	0.00	405,779.23
2110	0024	TVA POR PAGAR	0.00	0.00	0.00
2110	0025	TVA POR PAGAR	0.00	0.00	0.00
2110	0026	TVA POR PAGAR	0.00	0.00	0.00
2110	0027	TVA POR PAGAR	0.00	0.00	0.00
2110	0028	Devoluciones de la Ley de Ingresos por Pagar a Cargo Pizarra	0.00	0.00	0.00
2110	0029	Devoluciones por Pagar a Cargo Pizarra	0.00	0.00	0.00
2110	0030	OTROSOS DIVERSOS	23,165,819.89	150,948.00	23,316,767.89
2110	0031	OTROSOS DIVERSOS	0.00	150,948.00	150,948.00
2110	0032	OTROSOS DIVERSOS	0.00	453.15	453.15
2110	0033	OTROSOS DIVERSOS	23,165,819.89	150,948.00	23,316,767.89
2110	0034	OTROSOS DIVERSOS	0.00	453.15	453.15
2110	0035	OTROSOS DIVERSOS	0.00	0.00	0.00
2110	0036	OTROSOS DIVERSOS	0.00	0.00	0.00
2110	0037	OTROSOS DIVERSOS	0.00	0.00	0.00
2110	0038	OTROSOS DIVERSOS	0.00	0.00	0.00
2110	0039	OTROSOS DIVERSOS	0.00	0.00	0.00
2110	0040	OTROSOS DIVERSOS	0.00	0.00	0.00
2110	0041	OTROSOS DIVERSOS	0.00	0.00	0.00
2110	0042	OTROSOS DIVERSOS	0.00	0.00	0.00
2110	0043	OTROSOS DIVERSOS	0.00	0.00	0.00
2110	0044	OTROSOS DIVERSOS	0.00	0.00	0.00
2110	0045	OTROSOS DIVERSOS	0.00	0.00	0.00
2110	0046	OTROSOS DIVERSOS	0.00	0.00	0.00
2110	0047	OTROSOS DIVERSOS	0.00	0.00	0.00
2110	0048	OTROSOS DIVERSOS	0.00	0.00	0.00
2110	0049	OTROSOS DIVERSOS	0.00	0.00	0.00
2110	0050	OTROSOS DIVERSOS	0.00	0.00	0.00
2110	0051	OTROSOS DIVERSOS	0.00	0.00	0.00
2110	0052	OTROSOS DIVERSOS	0.00	0.00	0.00
2110	0053	OTROSOS DIVERSOS	0.00	0.00	0.00
2110	0054	OTROSOS DIVERSOS	0.00	0.00	0.00
2110	0055	OTROSOS DIVERSOS	0.00	0.00	0.00
2110	0056	OTROSOS DIVERSOS	0.00	0.00	0.00
2110	0057	OTROSOS DIVERSOS	0.00	0.00	0.00
2110	0058	OTROSOS DIVERSOS	0.00	0.00	0.00
2110	0059	OTROSOS DIVERSOS	0.00	0.00	0.00
2110	0060	OTROSOS DIVERSOS	0.00	0.00	0.00
2110	0061	OTROSOS DIVERSOS	0.00	0.00	0.00
2110	0062	OTROSOS DIVERSOS	0.00	0.00	0.00
2110	0063	OTROSOS DIVERSOS	0.00	0.00	0.00
2110	0064	OTROSOS DIVERSOS	0.00	0.00	0.00
2110	0065	OTROSOS DIVERSOS	0.00	0.00	0.00
2110	0066	OTROSOS DIVERSOS	0.00	0.00	0.00
2110	0067	OTROSOS DIVERSOS	0.00	0.00	0.00
2110	0068	OTROSOS DIVERSOS	0.00	0.00	0.00
2110	0069	OTROSOS DIVERSOS	0.00	0.00	0.00
2110	0070	OTROSOS DIVERSOS	0.00	0.00	0.00
2110	0071	OTROSOS DIVERSOS	0.00	0.00	0.00
2110	0072	OTROSOS DIVERSOS	0.00	0.00	0.00
2110	0073	OTROSOS DIVERSOS	0.00	0.00	0.00
2110	0074	OTROSOS DIVERSOS	0.00	0.00	0.00
2110	0075	OTROSOS DIVERSOS	0.00	0.00	0.00
2110	0076	OTROSOS DIVERSOS	0.00	0.00	0.00
2110	0077	OTROSOS DIVERSOS	0.00	0.00	0.00
2110	0078	OTROSOS DIVERSOS	0.00	0.00	0.00
2110	0079	OTROSOS DIVERSOS	0.00	0.00	0.00
2110	0080	OTROSOS DIVERSOS	0.00	0.00	0.00
2110	0081	OTROSOS DIVERSOS	0.00	0.00	0.00
2110	0082	OTROSOS DIVERSOS	0.00	0.00	0.00
2110	0083	OTROSOS DIVERSOS	0.00	0.00	0.00
2110	0084	OTROSOS DIVERSOS	0.00	0.00	0.00
2110	0085	OTROSOS DIVERSOS	0.00	0.00	0.00
2110	0086	OTROSOS DIVERSOS	0.00	0.00	0.00
2110	0087	OTROSOS DIVERSOS	0.00	0.00	0.00
2110	0088	OTROSOS DIVERSOS	0.00	0.00	0.00
2110	0089	OTROSOS DIVERSOS	0.00	0.00	0.00
2110	0090	OTROSOS DIVERSOS	0.00	0.00	0.00
2110	0091	OTROSOS DIVERSOS	0.00	0.00	0.00
2110	0092	OTROSOS DIVERSOS	0.00	0.00	0.00
2110	0093	OTROSOS DIVERSOS	0.00	0.00	0.00
2110	0094	OTROSOS DIVERSOS	0.00	0.00	0.00
2110	0095	OTROSOS DIVERSOS	0.00	0.00	0.00
2110	0096	OTROSOS DIVERSOS	0.00	0.00	0.00
2110	0097	OTROSOS DIVERSOS	0.00	0.00	0.00
2110	0098	OTROSOS DIVERSOS	0.00	0.00	0.00
2110	0099	OTROSOS DIVERSOS	0.00	0.00	0.00
2110	0100	OTROSOS DIVERSOS	0.00	0.00	0.00
2110	0101	OTROSOS DIVERSOS	0.00	0.00	0.00
2110	0102	OTROSOS DIVERSOS	0.00	0.00	0.00
2110	0103	OTROSOS DIVERSOS	0.00	0.00	0.00
2110	0104	OTROSOS DIVERSOS	0.00	0.00	0.00
2110	0105	OTROSOS DIVERSOS	0.00	0.00	0.00
2110	0106	OTROSOS DIVERSOS	0.00	0.00	0.00
2110	0107	OTROSOS DIVERSOS	0.00	0.00	0.00
2110	0108	OTROSOS DIVERSOS	0.00	0.00	0.00
2110	0109	OTROSOS DIVERSOS	0.00	0.00	0.00
2110	0110	OTROSOS DIVERSOS	0.00	0.00	0.00
2110	0111	OTROSOS DIVERSOS	0.00	0.00	0.00
2110	0112	OTROSOS DIVERSOS	0.00	0.00	0.00
2110	0113	OTROSOS DIVERSOS	0.00	0.00	0.00
2110	0114	OTROSOS DIVERSOS	0.00	0.00	0.00
2110	0115	OTROSOS DIVERSOS	0.00	0.00	0.00
2110	0116	OTROSOS DIVERSOS	0.00	0.00	0.00
2110	0117	OTROSOS DIVERSOS	0.00	0.00	0.00
2110	0118	OTROSOS DIVERSOS	0.00	0.00	0.00
2110	0119	OTROSOS DIVERSOS	0.00	0.00	0.00
2110	0120	OTROSOS DIVERSOS	0.00	0.00	0.00
2110	0121	OTROSOS DIVERSOS	0.00	0.00	0.00
2110	0122	OTROSOS DIVERSOS	0.00	0.00	0.00
2110	0123	OTROSOS DIVERSOS	0.00	0.00	0.00
2110	0124	OTROSOS DIVERSOS	0.00	0.00	0.00
2110	0125	OTROSOS DIVERSOS	0.00	0.00	0.00
2110	0126	OTROSOS DIVERSOS	0.00	0.00	0.00
2110	0127	OTROSOS DIVERSOS	0.00	0.00	0.00
2110	0128	OTROSOS DIVERSOS	0.00	0.00	0.00
2110	0129	OTROSOS DIVERSOS	0.00	0.00	0.00
2110	0130	OTROSOS DIVERSOS	0.00	0.00	0.00
2110	0131	OTROSOS DIVERSOS	0.00	0.00	0.00
2110	0132	OTROSOS DIVERSOS	0.00	0.00	0.00
2110	0133	OTROSOS DIVERSOS	0.00	0.00	0.00
2110	0134	OTROSOS DIVERSOS	0.00	0.00	0.00
2110	0135	OTROSOS DIVERSOS	0.00	0.00	0.00
2110	0136	OTROSOS DIVERSOS	0.00	0.00	0.00
2110	0137	OTROSOS DIVERSOS	0.00	0.00	0.00
2110	0138	OTROSOS DIVERSOS	0.00	0.00	0.00
2110	0139	OTROSOS DIVERSOS	0.00	0.00	0.00
2110	0140	OTROSOS DIVERSOS	0.00	0.00	0.00
2110	0141	OTROSOS DIVERSOS	0.00	0.00	0.00
2110	0142	OTROSOS DIVERSOS	0.00	0.00	0.00
2110	0143	OTROSOS DIVERSOS	0.00	0.00	0.00
2110	0144	OTROSOS DIVERSOS	0.00	0.00	0.00
2110	0145	OTROSOS DIVERSOS	0.00	0.00	0.00
2110	0146	OTROSOS DIVERSOS	0.00	0.00	0.00
2110	0147	OTROSOS DIVERSOS	0.00	0.00	0.00
2110	0148	OTROSOS DIVERSOS	0.00	0.00	0.00
2110	0149	OTROSOS DIVERSOS	0.00	0.00	0.00
2110	0150	OTROSOS DIVERSOS	0.00	0.00	0.00
2110	0151	OTROSOS DIVERSOS	0.00	0.00	0.00
2110	0152	OTROSOS DIVERSOS	0.00	0.00	0.00
2110	0153	OTROSOS DIVERSOS	0.00	0.00	0.00
2110	0154	OTROSOS DIVERSOS	0.00	0.00	0.00
2110	0155	OTROSOS DIVERSOS	0.00	0.00	0.00
2110	0156	OTROSOS DIVERSOS	0.00	0.00	0.00
2110	0157	OTROSOS DIVERSOS	0.00	0.00	0.00
2110	0158	OTROSOS DIVERSOS	0.00	0.00	0.00
2110	0159	OTROSOS DIVERSOS	0.00	0.00	0.00
2110	0160	OTROSOS DIVERSOS	0.00	0.00	0.00
2110	0161	OTROSOS DIVERSOS	0.00	0.00	0.00
2110	0162	OTROSOS DIVERSOS	0.00	0.00	0.00
2110	0163	OTROSOS DIVERSOS	0.00	0.00	0.00
2110	0164	OTROSOS DIVERSOS	0.00	0.00	0.00
2110	0165	OTROSOS DIVERSOS	0.00	0.00	0.00
2110	0166	OTROSOS DIVERSOS	0.00	0.00	0.00
2110	0167	OTROSOS DIVERSOS	0.00	0.00	0.00
2110	0168	OTROSOS DIVERSOS	0.00	0.00	0.00
2110	0169	OTROSOS DIVERSOS	0.00	0.00	0.00
2110	0170	OTROSOS DIVERSOS	0.00	0.00	0.00
2110	0171	OTROSOS DIVERSOS	0.00	0.00	0.00
2110	0172	OTROSOS DIVERSOS	0.00	0.00	0.00
2110					

Cuentas (r)	Nombre de la Cuenta	Saldo Inicial (r)	Movimientos del Mes (r)	Saldo Final (r)
2106	Valores y Bienes en Garantía a Corto Plazo	0.00	0.00	0.00
2107	Provisión para Demandas y Juicios a Corto Plazo	0.00	0.00	0.00
2108	Provisión para Contingencias a Corto Plazo	0.00	0.00	0.00
2109	Otros Provisiones a Corto Plazo	0.00	0.00	0.00
2109	Ingresos por Clasificar	0.00	0.00	0.00
2109	Recaudación por participar	0.00	0.00	0.00
2109	Otros Razones Circulantes	0.00	0.00	0.00
2110	Proveedores por Pagar a Largo Plazo	0.00	0.00	0.00
2110	Contratistas por Deber Públicos por Pagar a Largo Plazo	0.00	0.00	0.00
2110	Documentos Comerciales por Pagar a Largo Plazo	0.00	0.00	0.00
2110	DOCUMENTOS POR PAGAR A LARGO PLAZO	0.00	0.00	0.00
2111	CONTACION NACIONAL DEL AGUA	0.00	0.00	0.00
2111	CONTACION NACIONAL DEL AGUA	0.00	0.00	0.00
2112	MUNICIPIO DE VALLE DE BRAVO	0.00	0.00	0.00
2112	Documentos con Contratistas por Deber Públicos por Pagar a Largo Plazo	0.00	0.00	0.00
2112	Otros Documentos por Pagar a Largo Plazo	0.00	0.00	0.00
2112	Titulos y Valores de la Deuda Pública Interna a Largo Plazo	0.00	0.00	0.00
2112	Titulos y Valores de la Deuda Pública Externa a Largo Plazo	0.00	0.00	0.00
2112	Préstamos de la Deuda Pública Externa por Pagar a Largo Plazo	0.00	0.00	0.00
2112	Arrendamientos Financiero por Pagar a Largo Plazo	0.00	0.00	0.00
2112	Créditos Otorgados a Largo Plazo	0.00	0.00	0.00
2112	Intereses Cobrados por Adelantados a Largo Plazo	0.00	0.00	0.00
2112	Otros Pasivos diferidos a Largo Plazo	0.00	0.00	0.00
2112	Fondos en Administración a Largo Plazo	0.00	0.00	0.00
2112	Fondos Contingentes a Largo Plazo	0.00	0.00	0.00
2112	Fondos de Fiduciarios, Rendidos y Contratos Multilaterales a Largo Plazo	0.00	0.00	0.00
2112	Otros fondos de terceros en garantía y/o Administración a Largo Plazo	0.00	0.00	0.00
2112	Valores y Bienes en Garantía a Largo Plazo	0.00	0.00	0.00
2112	Provisión para Demandas y Juicios a Largo Plazo	0.00	0.00	0.00
2112	Provisión para Provisiones a Largo Plazo	0.00	0.00	0.00
2112	Provisión para Contingencias a Largo Plazo	0.00	0.00	0.00
2112	Otros Provisiones a Largo Plazo	0.00	0.00	0.00
2112	Aportaciones	118,113.01	0.00	118,113.01
2112	PATRIMONIO	105,358.37	0.00	105,358.37
2112	PATRIMONIO (Aportaciones)	0.00	0.00	0.00
2112	PATRIMONIO	105,358.37	0.00	105,358.37
2112	PATRIMONIO	0.00	0.00	0.00
2112	ADQUISICIONES RENOVANTES DE CAPITALIZAM	12,754.64	0.00	12,754.64
2112	ADQUISICIONES RENOVANTES DE CAPITALIZAM	0.00	0.00	0.00
2112	REABILITACION MAQUINARIA EL FRENTE Y CONF. CUESTA	12,754.64	0.00	12,754.64
2112	Donaciones de Capital	0.00	0.00	0.00
2112	Resultados del Ejercicio: (Ahorro/ Desahorro)	0.00	0.00	0.00
2112	Resultados del Ejercicio Anterior	0.00	0.00	0.00
2112	RESULTADO DE EJERCICIOS ANTERIORES	-1,330,482.35	0.00	-1,330,482.35
2112	Resultado de Bienes Inmuebles	0.00	0.00	0.00
2112	Resultado de Bienes Muebles	0.00	0.00	0.00
2112	Resultado de Bienes Intangibles	0.00	0.00	0.00
2112	Otros Resultados	0.00	0.00	0.00
2112	Reservas de Patrimonio	0.00	0.00	0.00
2112	Reservas Tecnológicas	0.00	0.00	0.00
2112	Reservas por Contingencias	0.00	0.00	0.00

Cuenta	Cuenta (B)	Nombre de la Cuenta	Saldo Inicial (B)	Movimiento del Mes en	Saldo Final (B)
5100	400231000	Aportaciones del sistema de capitalización individual	4,841.05	423.38	5,264.43
5100	400231000	Aportaciones para financiar los gastos generados de administración en 2018	8,816.96	802.70	9,619.26
5100	400231000	Aportaciones para riesgo de trabajo	12,720.85	1,188.20	13,909.05
5100	400231000	Materiales y útiles de oficina	13,978.47	2,600.00	16,578.47
5100	400231000	Materiales y útiles para el procesamiento en equipos y bienes informáticos	7,135.51	790.00	7,925.51
5100	400231000	Combustibles, lubricantes y aditivos	61,300.00	5,700.00	67,000.00
5100	400231000	Equipos y accesorios menores para equipo de transporte	2,089.06	0.00	2,089.06
5100	400231000	Otros menores	0.00	0.00	0.00
5100	400231000	Servicio de telefonía convencional	14,300.00	0.00	14,300.00
5100	400231000	Servicios de radiodifusión y telecomunicación	18,554.94	1,300.00	19,854.94
5100	400231000	Reparación y mantenimiento de vehículos terrestres, aéreos y lacustres	9,240.42	0.00	9,240.42
5100	400231000	Gastos de traslado por vía terrestre	25,084.25	0.00	25,084.25
5100	400231000	Gastos de representación	132,148.55	0.00	132,148.55
5100	400231000	Gastos de servicios menores	8,809.11	1,378.07	10,187.18
5100	400231000	DIRECCION GENERAL Area de Cultura del Agua	240,654.99	32,868.12	273,523.11
5100	400231000	Cultura del agua	240,654.99	32,868.12	273,523.11
5100	400231000	Prima vacacional	106,964.48	9,887.86	116,852.34
5100	400231000	Prima vacacional	7,982.50	7,007.00	14,989.50
5100	400231000	Equivalencia	12,740.00	12,740.00	25,480.00
5100	400231000	Prima dental	2,548.00	955.50	3,503.50
5100	400231000	Aportaciones de servicio de salud	10,668.36	968.78	11,637.14
5100	400231000	Aportaciones al sistema solidario de reparto	7,907.02	718.82	8,625.84
5100	400231000	Aportaciones del sistema de capitalización individual	1,871.42	179.22	2,050.64
5100	400231000	Aportaciones para el procesamiento en equipos y bienes informáticos	832.26	64.78	897.04
5100	400231000	Aportaciones para riesgo de trabajo	1,887.14	123.38	2,010.52
5100	400231000	Materiales y útiles de oficina	2,844.81	400.00	3,244.81
5100	400231000	Materiales y útiles de imprenta y reproducción	8.00	0.00	8.00
5100	400231000	Materiales y útiles para el procesamiento en equipos y bienes informáticos	8.00	0.00	8.00
5100	400231000	Materiales didácticos	8.00	0.00	8.00
5100	400231000	Productos suministrados para personas	0.00	0.00	0.00
5100	400231000	Suministros químicos	0.00	0.00	0.00
5100	400231000	Combustibles, lubricantes y aditivos	2,550.00	0.00	2,550.00
5100	400231000	USTRON DE INDIESTRUCION Y PROGRAMAS	0.00	0.00	0.00
5100	400231000	Gastos de traslado por vía terrestre	0.00	0.00	0.00
5100	400231000	Espectáculos cívicos y culturales	82,800.50	0.00	82,800.50
5100	400231000	Exposiciones y ferias	0.00	0.00	0.00
5100	400231000	Gastos de servicios menores	0.00	0.00	0.00
5100	400231000	FINANCIAS Y ADMINISTRACION Area de Recursos Humanos	1,871,484.95	275,087.41	2,146,572.36
5100	400231000	Administración de personal	1,871,484.95	275,087.41	2,146,572.36

Cuenta FI	Cuenta FI	Nombre de la Cuenta	Saldo Inicial (n)	Movimiento del Mes (n)	Saldo Final (n)
5100	61952060201140421	Saldo base	571,534.88	53,001.94	626,195.42
5100	61952060201140421	Prima veccional	44,402.00	38,709.72	83,282.61
5100	61952060201140421	Aguinaldo	70,400.00	70,400.00	140,800.00
5100	61952060201140421	Prima dental	187,755.17	15,672.80	183,427.77
5100	61952060201140421	Gratificación por comento	36,178.17	500.00	36,678.17
5100	61952060201140421	Aportaciones de servicio de salud	56,521.25	5,200.20	61,911.45
5100	61952060201140421	Aportaciones al sistema solidario de reparto	41,928.67	3,877.28	46,915.93
5100	61952060201140421	Aportaciones del sistema de capitalización individual	2,567.20	258.72	2,823.92
5100	61952060201140421	Aportaciones para financiar los gastos generales de administración del ISSE	4,945.34	469.02	5,414.66
5100	61952060201140421	Aportaciones para riesgo de trabajo	7,107.05	862.89	7,902.25
5100	61952060201140421	Liquidaciones por indemnizaciones, por salidas y salidas cesos	31,904.07	0.00	31,904.07
5100	61952060201140421	Deuda para hijos de trabajadores sindicalizados	17,550.00	1,460.00	19,000.00
5100	61952060201140421	Días cíclicos y económicos	0.00	14,208.55	14,208.55
5100	61952060201140421	Otros gastos derivados de comento	7,232.00	1,000.00	8,232.00
5100	61952060201140421	Deposita	12,100.00	1,100.00	13,200.00
5100	61952060201140421	Estimulos por puntualidad y asistencia	7,836.30	7,836.30	15,672.60
5100	61952060201140421	Herramientas y útiles de oficina	14,800.81	2,534.00	17,334.81
5100	61952060201140421	Herramientas y útiles para el procesamiento en equipos y bienes informáticos	13,098.05	5,153.10	18,252.15
5100	61952060201140421	Combustibles, lubricantes y aceites	3,000.00	0.00	3,000.00
5100	61952060201140421	Otros reseres	0.00	0.00	0.00
5100	61952060201140421	Servicio de telefonía comercial	500.00	110.00	610.00
5100	61952060201140421	Servicios informáticos	0.00	0.00	0.00
5100	61952060201140421	Impuesto sobre empréstitos por remuneraciones al trabajo personal, FIANDEAS Y ADMINISTRACIÓN Área de Finanzas	7,090,506.06	51,437.00	808,308.00
5100	61952060201140421	Registro y control de caja y tesorería	7,090,506.06	979,528.33	8,070,032.39
5100	61952060201140421	Sueldo base	2,353,853.20	215,875.34	2,569,528.54
5100	61952060201140421	Prima de antigüedad	22,020.05	2,040.00	24,060.00
5100	61952060201140421	Prima veccional	178,897.48	155,895.86	334,693.15
5100	61952060201140421	Aguinaldo	278,998.25	298,818.88	565,817.86
5100	61952060201140421	Prima dental	234,818.89	25,182.70	309,781.88
5100	61952060201140421	Gratificación	40,094.00	107,891.88	148,011.96
5100	61952060201140421	Gratificación por comento	80,730.02	500.00	81,230.02
5100	61952060201140421	Aportaciones al sistema solidario de reparto	172,441.05	16,800.46	189,331.51
5100	61952060201140421	Aportaciones del sistema de capitalización individual	10,092.83	837.78	10,930.41
5100	61952060201140421	Aportaciones para financiar los gastos generales de administración del ISSE	20,336.11	1,873.88	22,208.99
5100	61952060201140421	Aportaciones para riesgo de trabajo	28,489.23	2,717.18	32,206.41
5100	61952060201140421	Deuda para hijos de trabajadores sindicalizados	28,500.00	1,500.00	27,000.00
5100	61952060201140421	Días cíclicos y económicos	0.00	28,571.32	28,571.32
5100	61952060201140421	Otros gastos derivados de comento	75,002.86	3,000.00	78,002.86

Cuenta (a)	Nombre de la Cuenta	Saldo Inicial en	Movimiento del Mes en	Saldo Final (b)
5100	040211000	36,300.00	3,300.00	39,600.00
5100	040211000	10,610.52	10,610.52	21,221.04
5100	040211000	45,189.54	12,150.67	57,339.21
5100	040211000	78,639.10	5,461.21	84,100.31
5100	040211000	41,125.00	4,800.00	45,925.00
5100	040211000	0.00	0.00	0.00
5100	040211000	11,900.00	0.00	11,900.00
5100	040211000	23,431.33	0.00	23,431.33
5100	040211000	37,096.16	3,467.74	40,563.90
5100	040211000	18,400.00	1,200.00	19,600.00
5100	040211000	249,026.61	22,784.80	271,811.41
5100	040211000	80,500.00	35,000.00	115,500.00
5100	040211000	42,516.24	0.00	42,516.24
5100	040211000	144,461.09	3,325.97	147,777.06
5100	040211000	180,480.24	0.00	180,480.24
5100	040211000	590.00	2,450.00	3,000.00
5100	040211000	0.00	0.00	0.00
5100	040211000	20,047.20	1,844.04	21,891.24
5100	040211000	37,801.37	0.00	37,801.37
5100	040211000	68,330.24	3,570.66	71,891.22
5100	040211000	2,146,701.82	0.00	2,146,701.82
5100	040211000	3,502,625.40	579,927.73	4,082,553.13
5100	040211000	3,502,625.40	579,927.73	4,082,553.13
5100	040211000	1,700,706.59	153,338.32	1,854,044.91
5100	040211000	29,370.00	2,960.00	32,330.00
5100	040211000	135,285.93	0.00	135,285.93
5100	040211000	211,882.17	110,808.69	322,690.86
5100	040211000	56,477.26	381.33	56,858.59
5100	040211000	71,142.09	500.00	71,642.09
5100	040211000	175,006.17	16,533.84	191,540.01
5100	040211000	129,915.34	11,377.78	141,293.12
5100	040211000	12,237.31	1,015.34	13,252.65
5100	040211000	15,320.07	1,341.70	16,661.77
5100	040211000	22,287.08	1,852.80	24,139.88
5100	040211000	28,800.00	3,000.00	31,800.00
5100	040211000	0.00	29,906.00	29,906.00
5100	040211000	26,800.00	5,000.00	31,800.00
5100	040211000	60,800.00	5,500.00	66,300.00
5100	040211000	14,392.59	0.00	14,392.59



ODAS VALLE DE BRAVO 2107

Cuenta Publica 2018
Balanza de Comprobacion Detallada
(Pesos)

AL 31 DE DICIEMBRE DE 2018

Cuenta (n)	Cuenta (n)	Nombre de la Cuenta	Saldo Inicial (n)	Movimiento del Mes (n)	Saldo Final (n)
5100	603200000	Servicio de energia electrica	0.00	0.00	0.00
5100	603200000	Servicio de telefonos convencional	3,150.00	380.00	3,530.00
5100	603200000	Reparacion y mantenimiento de vehiculos terrestres, aereos y acuaticos	14,004.05	0.00	14,004.05
5100	603200000	Gastos de servicios menores	0.00	0.00	0.00
5100	603200000	CONTRATO DE OBRACION Area de Construccion, Control y Supervision	2,498,173.01	0.00	2,498,173.01
5100	603200000	Construccion de infraestructura para agua potable	2,498,173.01	0.00	2,498,173.01
5100	603200000	Estado base	1,370,448.96	0.00	1,370,448.96
5100	603200000	Prima de antiguedad	28,085.00	0.00	28,085.00
5100	603200000	Prima veccional	104,882.32	0.00	104,882.32
5100	603200000	Aguinaldo	183,304.30	0.00	183,304.30
5100	603200000	Prima dominical	19,827.27	0.00	19,827.27
5100	603200000	Gratificacion	0.00	0.00	0.00
5100	603200000	Gratificacion por concepto	89,107.02	0.00	89,107.02
5100	603200000	Aportaciones de servicio de salud	138,075.06	0.00	138,075.06
5100	603200000	Aportaciones al sistema solidario de reparto	100,967.38	0.00	100,967.38
5100	603200000	Aportaciones del sistema de capitalizacion individual	4,434.50	0.00	4,434.50
5100	603200000	Aportaciones para financiar los gastos generales de administracion del	11,008.85	0.00	11,008.85
5100	603200000	Aportaciones para riesgo de trabajo	17,320.58	0.00	17,320.58
5100	603200000	Dias caticos y excomidos	0.00	0.00	0.00
5100	603200000	Otros gastos derivados de concepto	28,110.00	0.00	28,110.00
5100	603200000	Impensas	80,500.00	0.00	80,500.00
5100	603200000	Estudios por puntualidad y asistencia	13,787.94	0.00	13,787.94
5100	603200000	Referenciales y Actas de oficina	5,784.81	0.00	5,784.81
5100	603200000	Referenciales y Actas para el procedimiento en equipos y sistemas	0.00	0.00	0.00
5100	603200000	Impromedidos	0.00	0.00	0.00
5100	603200000	Computables, Justificantes y saldos	11,740.00	0.00	11,740.00
5100	603200000	Reducciones, accesorios y herramientas	0.00	0.00	0.00
5100	603200000	Reducciones y accesorios menores para equipo de transporte	1,500.00	0.00	1,500.00
5100	603200000	Servicio de telefonos convencional	2,000.00	0.00	2,000.00
5100	603200000	Servicios de apoyo administrativo y fotocopiado	0.00	0.00	0.00
5100	603200000	Reparacion y mantenimiento de vehiculos terrestres, aereos y acuaticos	3,000.00	0.00	3,000.00
5100	603200000	Servicios de geografia	301.72	0.00	301.72
5100	603200000	QUEDA TECNICA DE OPERACION Area de Agua Potable	11,478,850.04	0.00	11,478,850.04
5100	603200000	Agua Illicita	479,006.83	0.00	479,006.83
5100	603200000	Sustancias quimicas	402,874.80	0.00	402,874.80
5100	603200000	Estudios y analisis clinicos	78,431.03	0.00	78,431.03
5100	603200000	Operacion y mantenimiento de Infraestructura Hidraulica para el	10,809,844.11	0.00	10,809,844.11
5100	603200000	Estado base	4,811,991.21	0.00	4,811,991.21
5100	603200000	Saldos y salarios pendientes al personal eventual	983,840.27	0.00	983,840.27
5100	603200000	Prima de antiguedad	27,510.00	0.00	27,510.00



ODAS VALLE DE BRAVO 2107

Cuenta Publica 2018
Balanza de Comprobacion Detallada
(Pesos)

AL 31 DE DICIEMBRE DE 2018

Cuenta (R)	Cuenta (R)	Numero de la Cuenta	Saldo Inicial (R)	Movimientos del Mes (R)	Saldo Final (R)
5100	CM0210000	820203010205140001	300,000.39	321,083.71	661,989.10
5100	CM0210000	820203010205140002	581,810.81	563,790.49	1,185,410.30
5100	CM0210000	820203010205140003	251,284.39	18,181.17	269,465.56
5100	CM0210000	820203010205140004	12,100.00	1,000.00	13,100.00
5100	CM0210000	820203010205140005	38,899.00	60,983.19	100,822.19
5100	CM0210000	820203010205140006	94,487.74	500.00	94,987.74
5100	CM0210000	820203010205140007	485,268.05	44,293.06	529,561.11
5100	CM0210000	820203010205140008	390,087.32	32,839.50	393,006.82
5100	CM0210000	820203010205140009	46,418.81	4,255.82	50,674.63
5100	CM0210000	820203010205140010	42,480.87	3,884.36	46,365.23
5100	CM0210000	820203010205140011	61,786.22	5,653.36	67,439.58
5100	CM0210000	820203010205140012	52,800.00	4,400.00	57,200.00
5100	CM0210000	820203010205140013	0.00	25,378.73	25,378.73
5100	CM0210000	820203010205140014	29,509.00	5,000.00	34,509.00
5100	CM0210000	820203010205140015	60,500.00	5,500.00	66,000.00
5100	CM0210000	820203010205140016	20,415.78	20,415.78	40,831.56
5100	CM0210000	820203010205140017	29,882.06	3,000.00	32,882.06
5100	CM0210000	820203010205140018	786.31	0.00	786.31
5100	CM0210000	820203010205140019	0.00	0.00	0.00
5100	CM0210000	820203010205140020	553,202.19	32,890.08	586,092.27
5100	CM0210000	820203010205140021	51,102.14	0.00	51,102.14
5100	CM0210000	820203010205140022	89,508.07	0.00	89,508.07
5100	CM0210000	820203010205140023	121,728.13	0.00	121,728.13
5100	CM0210000	820203010205140024	295,138.35	0.00	295,138.35
5100	CM0210000	820203010205140025	10,980.00	0.00	10,980.00
5100	CM0210000	820203010205140026	553,418.59	87,877.88	641,296.47
5100	CM0210000	820203010205140027	8,000.00	8,500.00	16,500.00
5100	CM0210000	820203010205140028	22,401.78	1,880.80	24,282.58
5100	CM0210000	820203010205140029	238,700.00	0.00	238,700.00
5100	CM0210000	820203010205140030	412,110.00	33,000.00	445,110.00
5100	CM0210000	820203010205140031	25,258.57	3,735.28	28,993.85
5100	CM0210000	820203010205140032	208,008.71	0.00	208,008.71
5100	CM0210000	820203010205140033	7,822.54	0.00	7,822.54
5100	CM0210000	820203010205140034	62,141.25	18,178.45	80,319.70
5100	CM0210000	820203010205140035	938.76	0.00	938.76
5100	CM0210000	820203010205140036	2,140,243.56	300,440.43	2,440,684.19
5100	CM0210000	820203010205140037	2,140,243.56	300,440.43	2,440,684.19
5100	CM0210000	820203010205140038	659,454.83	86,523.86	745,978.69

Cuenta (C)	Nombre de la Cuenta	Saldo Inicial en	Movimientos del Mes en	Saldo Final en
5100	Prima de antigüedad	4,800.00	480.00	5,280.00
5100	Prima veccional	56,656.11	56,023.23	112,679.34
5100	Aguinaldo	89,936.02	113,764.82	203,700.84
5100	Prima dominical	47,617.05	1,324.02	48,941.07
5100	Contribucion por concepto	4,471.70	0.00	4,471.70
5100	Aportaciones de servicio de salud	85,792.25	8,652.38	94,444.63
5100	Aportaciones al sistema solidario de reparto	63,656.14	8,420.06	72,076.22
5100	Aportaciones del sistema de capitalizacion individual	11,895.70	1,238.86	13,134.56
5100	Aportaciones para financiar los gastos generales de administracion del	7,496.59	757.06	8,253.65
5100	Aportaciones para riesgo de trabajo	10,825.48	1,101.90	12,027.38
5100	Otras cuotas y conceptos	0.00	5,341.20	5,341.20
5100	Otros gastos derivados de comercio	2,050.00	1,000.00	3,050.00
5100	Depositos	12,100.00	1,100.00	13,200.00
5100	Estimulos por puntualidad y asistencia	0.00	2,670.80	2,670.80
5100	Reveridas y dietas de oficina	15,464.81	3,000.00	18,464.81
5100	Comodidades, lubricantes y medicinas	0.00	0.00	0.00
5100	Comodidades, lubricantes y medicinas	304,951.43	20,025.00	324,976.43
5100	Vestuario y uniformes	11,377.00	0.00	11,377.00
5100	Reparaciones, accesorios y herramientas	0.00	0.00	0.00
5100	Reparaciones y accesorios menores para equipo de transporte	337,379.51	0.00	337,379.51
5100	Reparacion y mantenimiento de vehiculos terrestres, aereos y laceroses	219,813.85	0.00	219,813.85
5100	Gastos de traslado por via terrestre	383.98	0.00	383.98
5100	UNIDAD MEDICA Area Juridica	613,639.66	121,625.06	735,264.72
5100	Revision y analisis de la reglamentacion municipal	613,639.66	121,625.06	735,264.72
5100	Suelo base	422,417.79	37,644.42	460,062.21
5100	Prima veccional	29,640.09	24,908.32	54,548.41
5100	Aguinaldo	49,896.59	48,094.40	97,990.99
5100	Prima dominical	0.00	515.72	515.72
5100	Aportaciones de servicio de salud	42,165.84	3,794.44	45,960.28
5100	Aportaciones al sistema solidario de reparto	31,201.74	2,816.46	34,018.20
5100	Aportaciones del sistema de capitalizacion individual	3,504.25	328.46	3,832.71
5100	Aportaciones para financiar los gastos generales de administracion del	3,691.32	322.02	4,013.34
5100	Aportaciones para riesgo de trabajo	5,372.21	483.22	5,855.43
5100	Reveridas y dietas de oficina	10,204.81	1,000.00	11,204.81
5100	Reveridas y dietas de imprenta y reproduccion	0.00	0.00	0.00
5100	Reveridas y dietas para el procesamiento en equipos y sistemas	3,687.00	1,298.62	4,985.62
5100	Comodidades, lubricantes y medicinas	5,800.00	200.00	6,000.00
5100	Asesorias societas a convenios o acuerdos	0.00	0.00	0.00
5100	Gastos de publicidad y propaganda	0.00	0.00	0.00

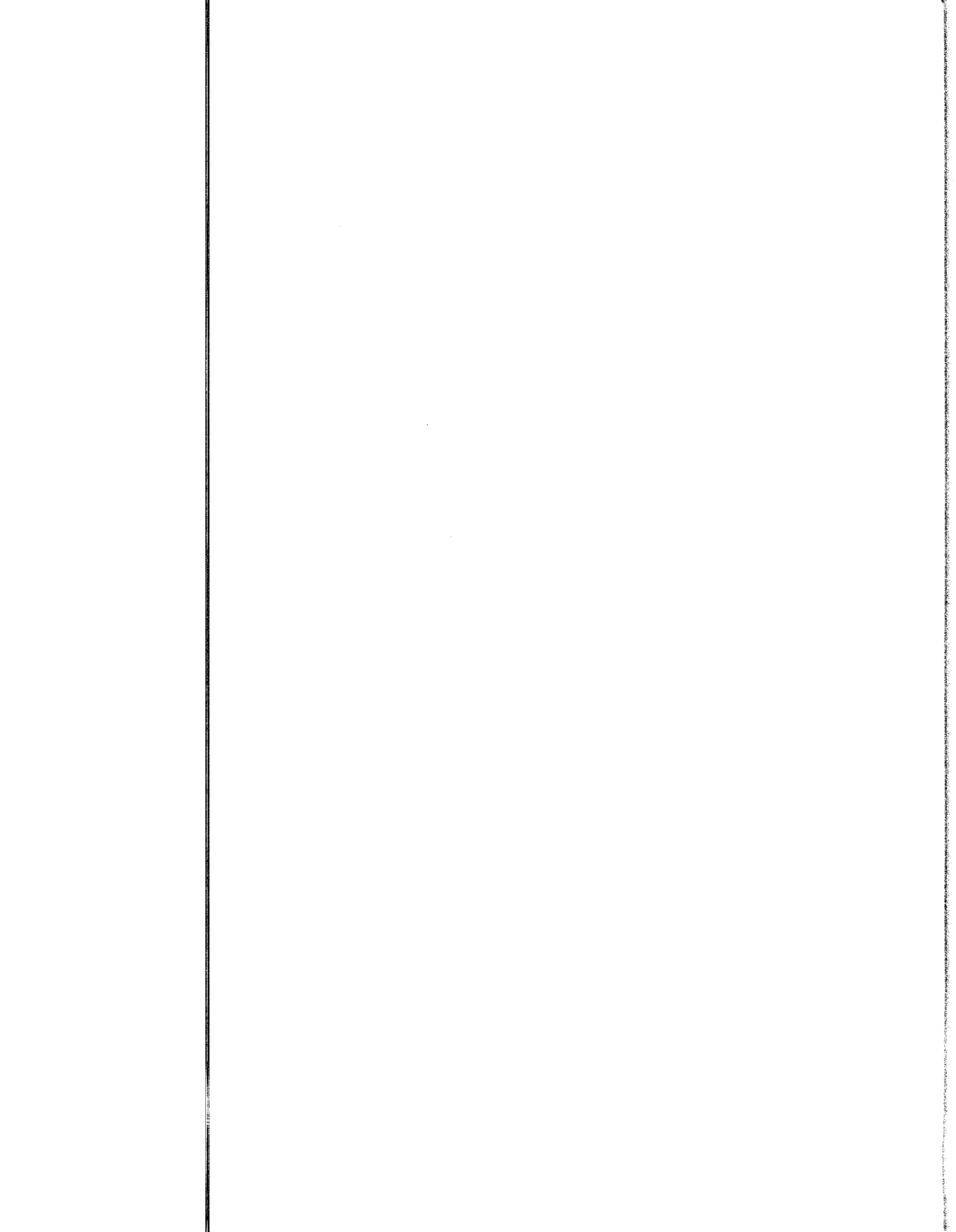

ODAS VALLE DE BRAVO 2107

CUENTA PUBLICA 2018
Balanza de Comprobacion Detallada
(Pesos)

AL 31 DE DICIEMBRE DE 2018

Cuenta FI	Cuenta FI	Nombre de la Cuenta	Saldo Inicial (n)	Movimientos del Mes (n)	Saldo Final (n)
5100	000214000	Servicios de fotografias	0.00	0.00	0.00
5100	000214000	Gastos de traslado por via terrestre	3,896.32	0.00	3,896.32
5100	000214000	Gastos de representacion	2,048.70	0.00	2,048.70
5100	000214000	CONTROLADA INTERNA Area de Recaudamiento	713,100.43	0.00	713,100.43
5100	000214000	Fiscalización, control y evaluación interna de la gerencia publica	713,100.43	0.00	713,100.43
5100	000214000	Saldo base	492,484.99	0.00	492,484.99
5100	000214000	Prima vacacional	19,711.75	0.00	19,711.75
5100	000214000	Prima vacacional	31,538.80	0.00	31,538.80
5100	000214000	Prima dominical	1,961.78	0.00	1,961.78
5100	000214000	Gratificación	10,500.00	0.00	10,500.00
5100	000214000	Aportaciones al sistema solidario de reparto	49,206.43	0.00	49,206.43
5100	000214000	Aportaciones del sistema de capitalización individual	36,511.09	0.00	36,511.09
5100	000214000	Aportaciones para financiar los gastos generales de administración del ISE	4,305.40	0.00	4,305.40
5100	000214000	Aportaciones para riesgo de trabajo	6,266.49	0.00	6,266.49
5100	000214000	Materiales y útiles de oficina	7,825.71	0.00	7,825.71
5100	000214000	Materiales para el procesamiento en equipos y sistemas informáticos	2,532.75	0.00	2,532.75
5100	000214000	Combustibles, lubricantes y aceites	17,990.00	0.00	17,990.00
5100	000214000	Otros insumos	9,886.00	0.00	9,886.00
5100	000214000	Reparación y mantenimiento de vehículos terrestres, aéreos y lacustres	8,438.02	0.00	8,438.02
5100	000214000	Gastos de traslado por vía terrestre	1,474.20	0.00	1,474.20
5100	000214000	Gastos de representación	3,343.08	0.00	3,343.08
5100	000214000	Transferencias, asignaciones, subsidios y otras ayudas financieras y administración Area de Finanzas	6,253,875.27	0.00	6,253,875.27
5100	000214000	Registro y control de caja y tesorería	171,500.00	0.00	171,500.00
5100	000214000	Registros relacionados con actividades culturales, deportivas y de otras extrarribas	171,500.00	0.00	171,500.00
5100	000214000	Operación y recaudación de patrones, lecturas y facturación	6,092,375.27	0.00	6,092,375.27
5100	000214000	Subsidios por carga fiscal	6,092,375.27	0.00	6,092,375.27
5100	000214000	Participaciones y aportaciones	0.00	0.00	0.00
5100	000214000	Intereses, comisiones y otros gastos de la Unidad Publica	0.00	0.00	0.00
5100	000214000	FINANZAS Y ADMINISTRACION Area de Finanzas	0.00	0.00	0.00
5100	000214000	Registro y control de caja y tesorería	0.00	0.00	0.00
5100	000214000	Por el ejercicio financiero anterior	0.00	0.00	0.00
5100	000214000	Otros gastos y periodos correspondientes	951,450.11	0.00	951,450.11
5100	000214000	Mobiliario y Equipo de Administración	181,380.21	0.00	181,380.21
5100	000214000	Vehículos y Equipo de Transporte	464,171.85	0.00	464,171.85
5100	000214000	Mobiliario otros Insumos y Herramientas	305,248.05	0.00	305,248.05
5100	000214000	INVERSION PUBLICA	2,804,822.46	0.00	2,804,822.46
5100	000214000	CONSTRUCCION DE INFRAESTRUCTURA PARA AGUA POTABLE	524,999.07	0.00	524,999.07
5100	000214000	CONSTRUCCION DE OBRAS DE MANUTENCION	524,999.07	0.00	524,999.07
5100	000214000	DIRECCION DE OBRAS DE MANUTENCION	524,999.07	0.00	524,999.07

CUENTA PÚBLICA 2018
BALANZA DE COMPROBACION DETALLADA
(PESOS)

AL 31 DE DICIEMBRE DE 2018

Cuenta (I)	Nombre de la Cuenta	Saldo Inicial (I)	Movimiento del Mes (I)	Saldo Final (I)
5100	UNIDAD TECNICA DE OPERACION Area de Agua Potable	1,766,905.97	48,478.86	1,815,384.83
5100	Operación y mantenimiento de Infraestructura Hidráulica para el suministro de agua	1,766,905.97	48,478.86	1,815,384.83
5100	Reparación y mantenimiento de Infraestructura Hidráulica	0.00	48,478.86	0.00
5100	UNIDAD TECNICA DE OPERACION Area de Drenaje y Alcantarillado	315,017.42	17,418.96	330,436.38
5100	Operación de Infraestructura para drenaje y Alcantarillado	315,017.42	17,418.96	330,436.38
5100	Reparación y mantenimiento de Infraestructura Hidráulica	0.00	17,418.96	0.00
5100	Bienes Muebles e Intangibles	0.00	0.00	0.00
5100	DIRECCION GENERAL Area de Coordinación Institucional	0.00	0.00	0.00
5100	Auditoría pública y consulta popular	0.00	0.00	0.00
5100	Vehículos y equipo de transporte terrestre	0.00	0.00	0.00
5100	ESPAÑOL Y ADMINISTRACION Area de Recursos Humanos	0.00	0.00	0.00
5100	Administración de personal	0.00	0.00	0.00
5100	Bienes Informáticos	0.00	0.00	0.00
5100	Comunicación Area de Registro y Cobranza	0.00	0.00	0.00
5100	Operación y recaudación de impuestos	0.00	0.00	0.00
5100	Bienes Informáticos	0.00	0.00	0.00
5100	Equipo de fierro, cine y grabación	0.00	0.00	0.00
5100	UNIDAD TECNICA DE OPERACION Area de Construcción, Control y Supervisión	0.00	0.00	0.00
5100	Construcción de Infraestructura para agua potable	0.00	0.00	0.00
5100	Bienes Informáticos	0.00	0.00	0.00
5100	UNIDAD TECNICA DE OPERACION Area de Agua Potable	0.00	0.00	0.00
5100	Operación y mantenimiento de Infraestructura Hidráulica para el suministro de agua	0.00	0.00	0.00
5100	Vehículos y equipo de transporte terrestre	0.00	0.00	0.00
5100	Regulatoria y equipo de construcción	0.00	0.00	0.00
5100	Herramientas, maquina herramientas y equipo	0.00	0.00	0.00
5100	UNIDAD TECNICA DE OPERACION Area de Drenaje y Alcantarillado	0.00	0.00	0.00
5100	Operación de Infraestructura para drenaje y alcantarillado	0.00	0.00	0.00
5100	Muebles y enseres	0.00	0.00	0.00
5100	UNIDAD JURIDICA Area Jurídica	0.00	0.00	0.00
5100	Revisión y emisión de la legislación municipal	0.00	0.00	0.00
5100	Muebles y enseres	0.00	0.00	0.00
5100	Equipo de fierro, cine y grabación	0.00	0.00	0.00
5100	UNIDAD TECNICA DE OPERACION Area de Agua Potable	0.00	0.00	0.00
5100	Fiscalización, control y evaluación interna de la gestión pública	0.00	0.00	0.00
5100	Muebles y enseres	0.00	0.00	0.00
5100	Bienes Informáticos	0.00	0.00	0.00
5100	Costo de Insumos	0.00	0.00	0.00
5100	DEBITOS DE CIERRE O CONTRA CONTABLE	0.00	0.00	0.00
5100	VALORES EN JURISDICCION	0.00	0.00	0.00
5100	Cartadas de VALORES	0.00	0.00	0.00
5100	Instrumentos de Crédito Prestados a Formadores de Mercado	0.00	0.00	0.00

Cuenta Pública 2018
Balanza de Comprobación Detallada
(Pesos)

AL 31 DE DICIEMBRE DE 2018

Cuenta Pí	Nombre de la Cuenta	Saldo Inicial en	Movimiento del Mes en	Saldo Final en
7200	OPORTUNIDAD DE SISTEMAS MUEBLES E INMUEBLES	0.00	0.00	0.00
7201	FINANZAS CONTRACTIVAS	0.00	0.00	0.00
7202	CONTRATACION DE FAMILIARES	0.00	0.00	0.00
7203	PROGRAMAS CULTURALES TRIBUTARIAS	0.00	0.00	0.00
7204	TRIBUTARIAS PROGRAMAS CULTURALES	0.00	0.00	0.00
7205	RESERVA POR COMBO DE INYECTOS	0.00	0.00	0.00
7206	RESPONSALIZADO POR COMBO DE INYECTOS	0.00	0.00	0.00
7207	MULTAS FERIALES PENDIENTES DE COMBO	0.00	0.00	0.00
7208	COMBO PENDIENTES POR MULTAS FERIALES	0.00	0.00	0.00
7209	FIDEICOMISO DE ADAPTACIONES PARA PLANTA TRATADORA	0.00	0.00	0.00
7210	ADAPTACION PARA PLANTA TRATADORA DE FIDECOMISO	0.00	0.00	0.00
7211	RESERVA DE INVERSION DEL SISTEMA DE CAPITALIZACION INDIVIDUAL	0.00	0.00	0.00
7212	INVERSION DE RESERVA DEL SISTEMA DE CAPITALIZACION INDIVIDUAL	0.00	0.00	0.00
7213	INVENTARIO A PRECIO DE VENTA	0.00	0.00	0.00
7214	INDICACIONES A PRECIO DE VENTA	0.00	0.00	0.00
7215	PRECIO DE VENTA DE LAS SERVICIOS	0.00	0.00	0.00
7216	BENEFICIOS OTORGADOS A DESCOMUNICANTES	0.00	0.00	0.00
7217	PRESTACIONES OTORGADAS POR LOS DESCOMUNICANTES	0.00	0.00	0.00
7218	CUESTOS POR ESPERAR CARGAS PRODUCTIVAS	0.00	0.00	0.00
7219	PERDIDA POR CREDITOS DE CARGAS PRODUCTIVAS	0.00	0.00	0.00
7220	RECONSTRUCCION DE INICIACIONES	0.00	0.00	0.00
7221	RECONSTRUCCION DE INICIACIONES	0.00	0.00	0.00
7222	RECONSTRUCCION DE INICIACIONES	0.00	0.00	0.00
7223	RECONSTRUCCION DE INICIACIONES	0.00	0.00	0.00
7224	RECONSTRUCCION DE INICIACIONES	0.00	0.00	0.00
7225	RECONSTRUCCION DE INICIACIONES	0.00	0.00	0.00
7226	RECONSTRUCCION DE INICIACIONES	0.00	0.00	0.00
7227	RECONSTRUCCION DE INICIACIONES	0.00	0.00	0.00
7228	RECONSTRUCCION DE INICIACIONES	0.00	0.00	0.00
7229	RECONSTRUCCION DE INICIACIONES	0.00	0.00	0.00
7230	RECONSTRUCCION DE INICIACIONES	0.00	0.00	0.00
7231	RECONSTRUCCION DE INICIACIONES	0.00	0.00	0.00
7232	RECONSTRUCCION DE INICIACIONES	0.00	0.00	0.00
7233	RECONSTRUCCION DE INICIACIONES	0.00	0.00	0.00
7234	RECONSTRUCCION DE INICIACIONES	0.00	0.00	0.00
7235	RECONSTRUCCION DE INICIACIONES	0.00	0.00	0.00
7236	RECONSTRUCCION DE INICIACIONES	0.00	0.00	0.00
7237	RECONSTRUCCION DE INICIACIONES	0.00	0.00	0.00
7238	RECONSTRUCCION DE INICIACIONES	0.00	0.00	0.00
7239	RECONSTRUCCION DE INICIACIONES	0.00	0.00	0.00
7240	RECONSTRUCCION DE INICIACIONES	0.00	0.00	0.00
7241	RECONSTRUCCION DE INICIACIONES	0.00	0.00	0.00
7242	RECONSTRUCCION DE INICIACIONES	0.00	0.00	0.00
7243	RECONSTRUCCION DE INICIACIONES	0.00	0.00	0.00
7244	RECONSTRUCCION DE INICIACIONES	0.00	0.00	0.00
7245	RECONSTRUCCION DE INICIACIONES	0.00	0.00	0.00
7246	RECONSTRUCCION DE INICIACIONES	0.00	0.00	0.00
7247	RECONSTRUCCION DE INICIACIONES	0.00	0.00	0.00
7248	RECONSTRUCCION DE INICIACIONES	0.00	0.00	0.00
7249	RECONSTRUCCION DE INICIACIONES	0.00	0.00	0.00
7250	RECONSTRUCCION DE INICIACIONES	0.00	0.00	0.00
7251	RECONSTRUCCION DE INICIACIONES	0.00	0.00	0.00
7252	RECONSTRUCCION DE INICIACIONES	0.00	0.00	0.00
7253	RECONSTRUCCION DE INICIACIONES	0.00	0.00	0.00
7254	RECONSTRUCCION DE INICIACIONES	0.00	0.00	0.00
7255	RECONSTRUCCION DE INICIACIONES	0.00	0.00	0.00
7256	RECONSTRUCCION DE INICIACIONES	0.00	0.00	0.00
7257	RECONSTRUCCION DE INICIACIONES	0.00	0.00	0.00
7258	RECONSTRUCCION DE INICIACIONES	0.00	0.00	0.00
7259	RECONSTRUCCION DE INICIACIONES	0.00	0.00	0.00
7260	RECONSTRUCCION DE INICIACIONES	0.00	0.00	0.00
7261	RECONSTRUCCION DE INICIACIONES	0.00	0.00	0.00
7262	RECONSTRUCCION DE INICIACIONES	0.00	0.00	0.00
7263	RECONSTRUCCION DE INICIACIONES	0.00	0.00	0.00
7264	RECONSTRUCCION DE INICIACIONES	0.00	0.00	0.00
7265	RECONSTRUCCION DE INICIACIONES	0.00	0.00	0.00
7266	RECONSTRUCCION DE INICIACIONES	0.00	0.00	0.00
7267	RECONSTRUCCION DE INICIACIONES	0.00	0.00	0.00
7268	RECONSTRUCCION DE INICIACIONES	0.00	0.00	0.00
7269	RECONSTRUCCION DE INICIACIONES	0.00	0.00	0.00
7270	RECONSTRUCCION DE INICIACIONES	0.00	0.00	0.00
7271	RECONSTRUCCION DE INICIACIONES	0.00	0.00	0.00
7272	RECONSTRUCCION DE INICIACIONES	0.00	0.00	0.00
7273	RECONSTRUCCION DE INICIACIONES	0.00	0.00	0.00
7274	RECONSTRUCCION DE INICIACIONES	0.00	0.00	0.00
7275	RECONSTRUCCION DE INICIACIONES	0.00	0.00	0.00
7276	RECONSTRUCCION DE INICIACIONES	0.00	0.00	0.00
7277	RECONSTRUCCION DE INICIACIONES	0.00	0.00	0.00
7278	RECONSTRUCCION DE INICIACIONES	0.00	0.00	0.00
7279	RECONSTRUCCION DE INICIACIONES	0.00	0.00	0.00
7280	RECONSTRUCCION DE INICIACIONES	0.00	0.00	0.00
7281	RECONSTRUCCION DE INICIACIONES	0.00	0.00	0.00
7282	RECONSTRUCCION DE INICIACIONES	0.00	0.00	0.00
7283	RECONSTRUCCION DE INICIACIONES	0.00	0.00	0.00
7284	RECONSTRUCCION DE INICIACIONES	0.00	0.00	0.00
7285	RECONSTRUCCION DE INICIACIONES	0.00	0.00	0.00
7286	RECONSTRUCCION DE INICIACIONES	0.00	0.00	0.00
7287	RECONSTRUCCION DE INICIACIONES	0.00	0.00	0.00
7288	RECONSTRUCCION DE INICIACIONES	0.00	0.00	0.00
7289	RECONSTRUCCION DE INICIACIONES	0.00	0.00	0.00
7290	RECONSTRUCCION DE INICIACIONES	0.00	0.00	0.00
7291	RECONSTRUCCION DE INICIACIONES	0.00	0.00	0.00
7292	RECONSTRUCCION DE INICIACIONES	0.00	0.00	0.00
7293	RECONSTRUCCION DE INICIACIONES	0.00	0.00	0.00
7294	RECONSTRUCCION DE INICIACIONES	0.00	0.00	0.00
7295	RECONSTRUCCION DE INICIACIONES	0.00	0.00	0.00
7296	RECONSTRUCCION DE INICIACIONES	0.00	0.00	0.00
7297	RECONSTRUCCION DE INICIACIONES	0.00	0.00	0.00
7298	RECONSTRUCCION DE INICIACIONES	0.00	0.00	0.00
7299	RECONSTRUCCION DE INICIACIONES	0.00	0.00	0.00
7300	RECONSTRUCCION DE INICIACIONES	0.00	0.00	0.00

Cuenta Pública 2018
Balanza de Comprobación Detallada
(Pesos)

AL 31 DE DICIEMBRE DE 2018

Cuenta (a)	Cuenta (b)	Numero de la Cuenta	Saldo Inicial (c)	Movimiento del Mes (d)	Saldo Final (e)
8110	000004133	Recargos	0.00	0.00	0.00
8110	000004132	Gastos de Ejecución	0.00	0.00	0.00
8110	000004128	Industrialización por devolución de cheques	0.00	0.00	0.00
8110	000004141	Derechos por el Uso, Gosc, Aprovechamiento o Explotación de Bienes de Dominio Público	0.00	0.00	0.00
8110	000004141	Derechos por el Uso, Gosc, Aprovechamiento o Explotación de Bienes de Dominio Público	0.00	0.00	0.00
8110	000004141	Por Uso de Vías y Areas Publicas para el Servicio de Actividades Comerciales y de Servicios	0.00	0.00	0.00
8110	000004141	De Establecimiento en la Vía Publica y de Servicio Público	0.00	0.00	0.00
8110	000004142	Derechos y Los Hidrocarburos	0.00	0.00	0.00
8110	000004142	Derechos y Los Hidrocarburos	0.00	0.00	0.00
8110	000004143	Derechos a Los Hidrocarburos	0.00	0.00	0.00
8110	000004143	Derechos por Prestación de Servicios	51,544,912.00	0.00	51,544,912.00
8110	000004143	De Agua Potable, Drenaje, Alcantarillado y Recreación de Canchales de Agua Residual para su tratamiento	51,544,912.00	0.00	51,544,912.00
8110	000004143	Directivos por Prestación de Servicios	51,544,912.00	0.00	51,544,912.00
8110	000004143	Directivos de Agua Potable	35,723,212.00	0.00	35,723,212.00
8110	000004143	Directivos de Agua Potable	0.00	0.00	0.00
8110	000004143	Autorización de Derivaciones de la Toma de Agua	0.00	0.00	0.00
8110	000004143	Conexiones a Los Sistemas de Agua y Drenaje	2,144,180.00	0.00	2,144,180.00
8110	000004143	Reparación a Los Sistemas de Agua Potable	0.00	0.00	0.00
8110	000004143	Reparación a Los Sistemas de Agua Potable	0.00	0.00	0.00
8110	000004143	Alcantarillado y Drenaje	0.00	0.00	0.00
8110	000004143	Conexiones de Toma por el Cantilero de Agua en Bloque Proporcional	0.00	0.00	0.00
8110	000004143	Directivos de Descarga de Aguas Residuales y su Tratamiento o Manejo Ecológico	2,828,643.00	0.00	2,828,643.00
8110	000004143	Reparación de Aparatos Medidores de Consumo de Agua	0.00	0.00	0.00
8110	000004143	Instalación de Medidores	0.00	0.00	0.00
8110	000004143	Agua en Fijas (Permisos)	0.00	0.00	0.00
8110	000004143	Agua en Fijas (Carga)	6,818.00	0.00	6,818.00
8110	000004143	Otros	0.00	0.00	0.00
8110	000004143	Reparos	2,894,772.00	0.00	2,894,772.00
8110	000004143	Venta de Medidores	537,092.00	0.00	537,092.00
8110	000004143	Certificaciones	1,873,865.00	0.00	1,873,865.00
8110	000004143	Otros	1,225,873.00	0.00	1,225,873.00
8110	000004143	Mantenimiento de Drenaje	0.00	0.00	0.00
8110	000004143	Sistema de Prestación de Servicios	4,212,877.00	0.00	4,212,877.00
8110	000004143	Del Registro Civil	0.00	0.00	0.00
8110	000004143	De Desarrollo Urbano y Otros Públicos	0.00	0.00	0.00
8110	000004143	De Servicios Prestados por Autoridades Fiscales, Administrativas y de Acreas y la Intervención Pública	0.00	0.00	0.00
8110	000004143	Per Servicios de Bienes	0.00	0.00	0.00
8110	000004143	Per Corral de Ganado e Identificación de Sanitas de Sangre, Inaugur.	0.00	0.00	0.00
8110	000004143	Elementos Electromecánicos y Fierros y	0.00	0.00	0.00
8110	000004143	Per Servicios de Partidos	0.00	0.00	0.00

Cuenta Publica 2018
Balanza de Comprobacion Detallada
(Pesos)

AL 31 DE DICIEMBRE DE 2018

Cuenta (1)	Cuenta (2)	Nombre de la Cuenta	Saldo Inicial (1)	Movimiento del Mes (1)	Saldo Final (1)
6110	000004123	Otros Indemnizaciones	0.00	0.00	0.00
6110	000004124	Salarios	0.00	0.00	0.00
6110	000004125	Salarios	0.00	0.00	0.00
6110	000004126	Salarios	0.00	0.00	0.00
6110	000004127	Salarios	0.00	0.00	0.00
6110	000004128	Salarios	0.00	0.00	0.00
6110	000004129	Salarios	0.00	0.00	0.00
6110	000004130	Salarios	0.00	0.00	0.00
6110	000004131	Salarios	0.00	0.00	0.00
6110	000004132	Salarios	0.00	0.00	0.00
6110	000004133	Salarios	0.00	0.00	0.00
6110	000004134	Salarios	0.00	0.00	0.00
6110	000004135	Salarios	0.00	0.00	0.00
6110	000004136	Salarios	0.00	0.00	0.00
6110	000004137	Salarios	0.00	0.00	0.00
6110	000004138	Salarios	0.00	0.00	0.00
6110	000004139	Salarios	0.00	0.00	0.00
6110	000004140	Salarios	0.00	0.00	0.00
6110	000004141	Salarios	0.00	0.00	0.00
6110	000004142	Salarios	0.00	0.00	0.00
6110	000004143	Salarios	0.00	0.00	0.00
6110	000004144	Salarios	0.00	0.00	0.00
6110	000004145	Salarios	0.00	0.00	0.00
6110	000004146	Salarios	0.00	0.00	0.00
6110	000004147	Salarios	0.00	0.00	0.00
6110	000004148	Salarios	0.00	0.00	0.00
6110	000004149	Salarios	0.00	0.00	0.00
6110	000004150	Salarios	0.00	0.00	0.00
6110	000004151	Salarios	0.00	0.00	0.00
6110	000004152	Salarios	0.00	0.00	0.00
6110	000004153	Salarios	0.00	0.00	0.00
6110	000004154	Salarios	0.00	0.00	0.00
6110	000004155	Salarios	0.00	0.00	0.00
6110	000004156	Salarios	0.00	0.00	0.00
6110	000004157	Salarios	0.00	0.00	0.00
6110	000004158	Salarios	0.00	0.00	0.00
6110	000004159	Salarios	0.00	0.00	0.00
6110	000004160	Salarios	0.00	0.00	0.00
6110	000004161	Salarios	0.00	0.00	0.00
6110	000004162	Salarios	0.00	0.00	0.00
6110	000004163	Salarios	0.00	0.00	0.00
6110	000004164	Salarios	0.00	0.00	0.00
6110	000004165	Salarios	0.00	0.00	0.00
6110	000004166	Salarios	0.00	0.00	0.00
6110	000004167	Salarios	0.00	0.00	0.00
6110	000004168	Salarios	0.00	0.00	0.00
6110	000004169	Salarios	0.00	0.00	0.00
6110	000004170	Salarios	0.00	0.00	0.00
6110	000004171	Salarios	0.00	0.00	0.00
6110	000004172	Salarios	0.00	0.00	0.00
6110	000004173	Salarios	0.00	0.00	0.00
6110	000004174	Salarios	0.00	0.00	0.00
6110	000004175	Salarios	0.00	0.00	0.00
6110	000004176	Salarios	0.00	0.00	0.00
6110	000004177	Salarios	0.00	0.00	0.00
6110	000004178	Salarios	0.00	0.00	0.00
6110	000004179	Salarios	0.00	0.00	0.00
6110	000004180	Salarios	0.00	0.00	0.00
6110	000004181	Salarios	0.00	0.00	0.00
6110	000004182	Salarios	0.00	0.00	0.00
6110	000004183	Salarios	0.00	0.00	0.00
6110	000004184	Salarios	0.00	0.00	0.00
6110	000004185	Salarios	0.00	0.00	0.00
6110	000004186	Salarios	0.00	0.00	0.00
6110	000004187	Salarios	0.00	0.00	0.00
6110	000004188	Salarios	0.00	0.00	0.00
6110	000004189	Salarios	0.00	0.00	0.00
6110	000004190	Salarios	0.00	0.00	0.00
6110	000004191	Salarios	0.00	0.00	0.00
6110	000004192	Salarios	0.00	0.00	0.00
6110	000004193	Salarios	0.00	0.00	0.00
6110	000004194	Salarios	0.00	0.00	0.00
6110	000004195	Salarios	0.00	0.00	0.00
6110	000004196	Salarios	0.00	0.00	0.00
6110	000004197	Salarios	0.00	0.00	0.00
6110	000004198	Salarios	0.00	0.00	0.00
6110	000004199	Salarios	0.00	0.00	0.00
6110	000004200	Salarios	0.00	0.00	0.00



ODAS VALLE DE BRAVO 2107

Cuenta Publica 2018
Balanza de Comprobacion Detallada
(Pesos)

AL 31 DE DICIEMBRE DE 2018

Cuenta (B)	Numero de la Cuenta	Saldo Inicial (B)	Movimiento del Mes en	Saldo Final (B)
6110	Otros Ingresos de Ejercicios Anteriores	0.00	0.00	0.00
6110	Beneficencias y Descuentos Otendidos	0.00	0.00	0.00
6110	Beneficencias y Descuentos Otendidos	0.00	0.00	0.00
6110	Beneficencias y Descuentos Otendidos	0.00	0.00	0.00
6110	Diferencias por Tipo de Cambio a Favor en Efectivo y Equivalentes	0.00	0.00	0.00
6110	Diferencias por Tipo de Cambio a Favor en Efectivo y Equivalentes	0.00	0.00	0.00
6110	Diferencias por Tipo de Cambio a Favor en Efectivo y Equivalentes	0.00	0.00	0.00
6110	Diferencias de Cotizaciones a Favor en Valores Negociables	0.00	0.00	0.00
6110	Diferencias de Cotizaciones a Favor en Valores Negociables	0.00	0.00	0.00
6110	Diferencias de Cotizaciones a Favor en Valores Negociables	0.00	0.00	0.00
6110	Resultado por Posición Monetaria	0.00	0.00	0.00
6110	Resultado por Posición Monetaria	0.00	0.00	0.00
6110	Resultado por Posición Monetaria	0.00	0.00	0.00
6110	Utilidades por Participación Patrimonial	0.00	0.00	0.00
6110	Utilidades por Participación Patrimonial	0.00	0.00	0.00
6110	Utilidades por Participación Patrimonial	0.00	0.00	0.00
6110	Otros Ingresos y Beneficios Varios	0.00	0.00	0.00
6110	Otros Ingresos y Beneficios Varios	0.00	0.00	0.00
6110	Otros Ingresos y Beneficios Varios	0.00	0.00	0.00
6110	Aportaciones por Gestoría de Diputados	0.00	0.00	0.00
6110	Ingresos por Auditoría Pública	0.00	0.00	0.00
6110	Actualización de Inversiones en UDI 5	0.00	0.00	0.00
6110	Intereses por Inversiones en UDI 5	0.00	0.00	0.00
6110	Otros Comenios	0.00	0.00	0.00
6110	Ingresos Derivados de Ejercicios Anteriores no aplicados	0.00	0.00	0.00
6110	Otros Ingresos Varios	0.00	0.00	0.00
6110	Otros Ingresos por Donativos	0.00	0.00	0.00
6110	LET DE INGRESOS POR EJECUTAL	0.00	8,196,154.89	0.00
6110	INGRESOS Y OTROS BENEFICIOS	0.00	2,643,241.34	0.00
6110	Ingresos de Gestión	0.00	0.00	0.00
6110	Impuestos	0.00	0.00	0.00
6110	Impuesto sobre los Ingresos	0.00	0.00	0.00
6110	Impuesto sobre los Ingresos	0.00	0.00	0.00
6110	Impuesto sobre los Ingresos	0.00	0.00	0.00
6110	Impuestos sobre el Patrimonio	0.00	0.00	0.00
6110	Impuestos sobre el Patrimonio	0.00	0.00	0.00
6110	Impuestos sobre el Patrimonio	0.00	0.00	0.00
6110	Predial	0.00	0.00	0.00
6110	Costos Adquisición de Inmuebles y Otros Operaciones Transaccional de	0.00	0.00	0.00
6110	Costos de Inmuebles	0.00	0.00	0.00
6110	Sobre Cuentas Urbanas	0.00	0.00	0.00
6110	Impuesto Sobre la Producción, el Consumo y las Transacciones	0.00	0.00	0.00

CUENTA PUBLICA 2018
BALANZA DE COMPROBACION DETALLADA
(Pesos)

AL 31 DE DICIEMBRE DE 2018

Cuenta FI	Numero de la Cuenta	Saldo Inicial (n)	Modificaciones del Mes (n)	Saldo Final (n)
6120	Fondo de Recursos Municipales	0.00	0.00	0.00
6120	Fondo de Fideicomiso y Recaudación	0.00	0.00	0.00
6120	Correspondientes al Impuesto Especial sobre Producción y Servicios	0.00	0.00	0.00
6120	Correspondientes al Impuesto Sobre Automóviles Nuevos	0.00	0.00	0.00
6120	Correspondientes al Impuesto Sobre Tenencia o Uso de Vehículos Automotores Nuevos	0.00	0.00	0.00
6120	Correspondientes al Impuesto Sobre Tenencia o Uso de Vehículos Automotores Usados	0.00	0.00	0.00
6120	Correspondientes al Impuesto Sobre Tenencia o Uso de Vehículos Automotores Usados (FEFOM)	0.00	0.00	0.00
6120	Contribuciones de la aplicación del artículo 474 de la Ley de Contribución Fiscal	0.00	0.00	0.00
6120	Deducción sobre Tenencia o Uso de Vehículos Automotores	0.00	0.00	0.00
6120	Deducción sobre Adquisición de Vehículos Automotores Usados	0.00	0.00	0.00
6120	Deducción sobre Tenencia, Renta, Sorteos, Compras y Juegos	0.00	0.00	0.00
6120	Las Sumas del Artículo 476 del Código Fiscal para el Estado de México, así como de los convenios.	0.00	0.00	0.00
6120	Programa de Acciones para el Desarrollo (PAO)	0.00	0.00	0.00
6120	Fondo Estatal de Fortalecimiento Municipal (FEMOM)	0.00	0.00	0.00
6120	Insumos Gasto de Inversión Estatal (IGE)	0.00	0.00	0.00
6120	Insumos Programa de Apoyos al Estado de Inversión de las Municipios (FEEM)	0.00	0.00	0.00
6120	Otros Recursos Estatales	0.00	0.00	0.00
6120	Recursos del CENOPEN	0.00	0.00	0.00
6120	Recursos del Sistema DIFEM	0.00	0.00	0.00
6120	Medición Tercera	0.00	0.00	0.00
6120	El Impuesto Sobre la Renta efectivamente enterado a la Federación, corregido el salario de su personal que paga	0.00	0.00	0.00
6120	La suma final de boletines con contenidos electorales	0.00	0.00	0.00
6120	Fondo de Ejecución de los Ingresos de las Entidades Federativas (FEIE)	0.00	0.00	0.00
6120	Aportaciones Federales	0.00	0.00	0.00
6120	Aportaciones	0.00	0.00	0.00
6120	Fondo de Aportaciones para Infraestructura Social Municipal	0.00	0.00	0.00
6120	Fondo de Apoyos para el Fort. de los Niños y de las Demarcaciones Territoriales del Distrito Federal	0.00	0.00	0.00
6120	Insumos de Ramo 33 (FINRA)	0.00	0.00	0.00
6120	Resultados de Ramo 33 (FINRA)	0.00	0.00	0.00
6120	Recursos del Programa Habitat	0.00	0.00	0.00
6120	Excedentes previos	0.00	0.00	0.00
6120	Ramo 33	0.00	0.00	0.00
6120	Insumos Otros Recursos Federales	0.00	0.00	0.00
6120	Otros Recursos Federales	0.00	0.00	0.00
6120	Recursos del Programa de Abasto y subsidios para la vivienda, "Tu Casa" (COMAPO)	0.00	0.00	0.00
6120	Recursos del Programa para el Desarrollo de zonas Prioritarias	0.00	0.00	0.00
6120	Recursos del Programa 3 X 1 para Mujeres	0.00	0.00	0.00
6120	Recursos del Programa de Empleo Temporal (PET)	0.00	0.00	0.00
6120	Recursos del Programa de Vivienda Rural	0.00	0.00	0.00



ODAS VALLE DE BRAVO 2107

Cuenta Pública 2018
Balanza de Comprobación Detallada
(Pesos)

AL 31 DE DICIEMBRE DE 2018

Cuenta FI	Cuenta FI	Nombre de la Cuenta	Saldo Inicial (e)	Saldo Inicial (e)	Movimiento del Mes (e)	Saldo Final (f)	Saldo Final (f)
1120	000004131	Otros Instituciones Publicas	0.00	0.00	0.00	0.00	0.00
1120	000004132	Instituciones Privadas	0.00	0.00	0.00	0.00	0.00
1120	000004135	Particulares	0.00	0.00	0.00	0.00	0.00
1120	000004131	Pasivos generados al cierre del Ejercicio fiscal Pendientes de Pago	0.00	0.00	0.00	0.00	0.00
1120	000004131	Los devengados de las operaciones de Créditos en los términos que establece el Título Octavo del Código Financie	0.00	0.00	0.00	0.00	0.00
1120	000004136	Otros Ingresos y Beneficios Varios	0.00	0.00	0.00	0.00	0.00
1120	000004131	Otros Ingresos de Ejercicios Anteriores	0.00	0.00	0.00	0.00	0.00
1120	000004131	Otros Ingresos de Ejercicios Anteriores	0.00	0.00	0.00	0.00	0.00
1120	000004132	Otros Ingresos de Ejercicios Anteriores	0.00	0.00	0.00	0.00	0.00
1120	000004132	Beneficiaciones y Descuentos Otendidos	0.00	0.00	0.00	0.00	0.00
1120	000004132	Beneficiaciones y Descuentos Otendidos	0.00	0.00	0.00	0.00	0.00
1120	000004132	Beneficiaciones y Descuentos Otendidos	0.00	0.00	0.00	0.00	0.00
1120	000004133	Diferencias por Tipo de Cambio a Favor en Efectivo y Equivalentes	0.00	0.00	0.00	0.00	0.00
1120	000004133	Diferencias por Tipo de Cambio a Favor en Efectivo y Equivalentes	0.00	0.00	0.00	0.00	0.00
1120	000004133	Diferencias por Tipo de Cambio a Favor en Efectivo y Equivalentes	0.00	0.00	0.00	0.00	0.00
1120	000004134	Diferencias de Cotizaciones a Favor en Valores Negociables	0.00	0.00	0.00	0.00	0.00
1120	000004134	Diferencias de Cotizaciones a Favor en Valores Negociables	0.00	0.00	0.00	0.00	0.00
1120	000004135	Resultado por Posición Monetaria	0.00	0.00	0.00	0.00	0.00
1120	000004135	Resultado por Posición Monetaria	0.00	0.00	0.00	0.00	0.00
1120	000004135	Resultado por Posición Monetaria	0.00	0.00	0.00	0.00	0.00
1120	000004136	Utilidades por Participación Parlamentaria	0.00	0.00	0.00	0.00	0.00
1120	000004136	Utilidades por Participación Parlamentaria	0.00	0.00	0.00	0.00	0.00
1120	000004136	Utilidades por Participación Parlamentaria	0.00	0.00	0.00	0.00	0.00
1120	000004139	Otros Ingresos y Beneficios Varios	0.00	0.00	0.00	0.00	0.00
1120	000004139	Otros Ingresos y Beneficios Varios	0.00	0.00	0.00	0.00	0.00
1120	000004139	Otros Ingresos y Beneficios Varios	0.00	0.00	0.00	0.00	0.00
1120	000004139	Aportaciones por cuenta de Diputados	0.00	0.00	0.00	0.00	0.00
1120	000004139	Ingresos por Auditoría Pública	0.00	0.00	0.00	0.00	0.00
1120	000004139	Actualización de Inversiones en IUT 5	0.00	0.00	0.00	0.00	0.00
1120	000004139	Ingresos por Inversiones en IUT 5	0.00	0.00	0.00	0.00	0.00
1120	000004139	Otros Comentarios	0.00	0.00	0.00	0.00	0.00
1120	000004139	Ingresos Pendientes de Ejercicios Anteriores de Utilidad	0.00	0.00	0.00	0.00	0.00
1120	000004139	Otros Ingresos Varios	0.00	0.00	0.00	0.00	0.00
1120	000004139	Otros Ingresos por Donativos	0.00	0.00	0.00	0.00	0.00
1120	000004139	MODIFICACIONES A LA LEY DE INGRESOS ESTIMADA	0.00	0.00	0.00	0.00	0.00
1140	000004140	LEY DE INGRESOS ORDENADA	0.00	0.00	2,663,241.34	2,663,241.34	0.00
1140	000004140	INGRESOS Y OTROS BENEFICIOS	0.00	0.00	0.00	0.00	0.00
1140	000004140	Ingresos de Gestión	0.00	0.00	0.00	0.00	0.00
1140	000004140	Impuestos	0.00	0.00	0.00	0.00	0.00
1140	000004141	Impuesto sobre los Ingresos	0.00	0.00	0.00	0.00	0.00

Cuenta FI		Nombre de la Cuenta		Saldo Inicial FI	Movimientos del Mes FI		Saldo Final FI
Cuenta FI	Subcuenta FI	Nombre de la Cuenta	Subcuenta FI				
6146	61460000000000000001	Fono 23	61460000000000000001	0.00	0.00	0.00	0.00
6146	61460000000000000002	FONASIS	61460000000000000002	0.00	0.00	0.00	0.00
6146	61460000000000000003	Recursos Otros Recursos Federales	61460000000000000003	0.00	0.00	0.00	0.00
6146	61460000000000000004	Otros Recursos Federales	61460000000000000004	0.00	0.00	0.00	0.00
6146	61460000000000000005	Otros Recursos Federales para el Desarrollo de Zonas Prioritarias "Tu Casa" (OTRZAP)	61460000000000000005	0.00	0.00	0.00	0.00
6146	61460000000000000006	Recursos del Programa para el Desarrollo de Zonas Prioritarias	61460000000000000006	0.00	0.00	0.00	0.00
6146	61460000000000000007	Recursos del Programa X 1 para Mujeres.	61460000000000000007	0.00	0.00	0.00	0.00
6146	61460000000000000008	Recursos del Programa de Empleo Temporal (PET).	61460000000000000008	0.00	0.00	0.00	0.00
6146	61460000000000000009	Recursos del Programa de Vivienda Rural.	61460000000000000009	0.00	0.00	0.00	0.00
6146	61460000000000000010	Recursos del Programa de Opciones Productivas.	61460000000000000010	0.00	0.00	0.00	0.00
6146	61460000000000000011	Recursos para el Recrete de Espacios Publicos.	61460000000000000011	0.00	0.00	0.00	0.00
6146	61460000000000000012	Recursos del Programa Fondo Nacional de Subsidios Populares	61460000000000000012	0.00	0.00	0.00	0.00
6146	61460000000000000013	Recursos para el Programa COMAR	61460000000000000013	0.00	0.00	0.00	0.00
6146	61460000000000000014	Recursos para el Programa Ciudad para el Imperio COMUC	61460000000000000014	0.00	0.00	0.00	0.00
6146	61460000000000000015	Recursos del Programa Cultura Fisica COMUC	61460000000000000015	0.00	0.00	0.00	0.00
6146	61460000000000000016	Recursos de COMUCITA	61460000000000000016	0.00	0.00	0.00	0.00
6146	61460000000000000017	Recursos Programa de Derivados de Productos Agropecuarios	61460000000000000017	0.00	0.00	0.00	0.00
6146	61460000000000000018	Recursos para agua Potable, Alcantarillado y Saneamiento en zonas Urbanas ABAU	61460000000000000018	0.00	0.00	0.00	0.00
6146	61460000000000000019	Recursos de INTREAC para el Desarrollo de Capacidades del Sector Rural INTREAC / SISEAC de Capacidades	61460000000000000019	0.00	0.00	0.00	0.00
6146	61460000000000000020	Recursos de la Comision Nacional para el Desarrollo de las Mujeres Indigenas CNI.	61460000000000000020	0.00	0.00	0.00	0.00
6146	61460000000000000021	Fondo de Apoyaciones para la Seguridad Publica. (FASAP)	61460000000000000021	0.00	0.00	0.00	0.00
6146	61460000000000000022	Comentarios	61460000000000000022	0.00	0.00	0.00	0.00
6146	61460000000000000023	Comentarios	61460000000000000023	0.00	0.00	0.00	0.00
6146	61460000000000000024	Comentarios	61460000000000000024	0.00	0.00	0.00	0.00
6146	61460000000000000025	Multis Federales No Fiscales	61460000000000000025	0.00	0.00	0.00	0.00
6146	61460000000000000026	Comentarios de Transito Estatal con Municipios	61460000000000000026	0.00	0.00	0.00	0.00
6146	61460000000000000027	Incentivos Derivados de la Colaboracion Fiscal	61460000000000000027	0.00	0.00	0.00	0.00
6146	61460000000000000028	Incentivos Derivados de la Colaboracion Fiscal	61460000000000000028	0.00	0.00	0.00	0.00
6146	61460000000000000029	Incentivos Derivados de la Colaboracion Fiscal	61460000000000000029	0.00	0.00	0.00	0.00
6146	61460000000000000030	Incentivos Derivados de la Colaboracion Fiscal	61460000000000000030	0.00	0.00	0.00	0.00
6146	61460000000000000031	Transferencias, Asignaciones, Subsidios y Otras Ayudas	61460000000000000031	0.00	0.00	0.00	0.00
6146	61460000000000000032	Transferencias Internas y Asignaciones al Sector Publico	61460000000000000032	0.00	0.00	0.00	0.00
6146	61460000000000000033	Transferencias Internas y Asignaciones al Sector Publico	61460000000000000033	0.00	0.00	0.00	0.00
6146	61460000000000000034	Transferencias Internas y Asignaciones al Sector Publico	61460000000000000034	0.00	0.00	0.00	0.00
6146	61460000000000000035	Transferencias Internas y Asignaciones al Sector Publico	61460000000000000035	0.00	0.00	0.00	0.00
6146	61460000000000000036	Transferencias al Resto del Sector Publico	61460000000000000036	0.00	0.00	0.00	0.00
6146	61460000000000000037	Transferencias al Resto del Sector Publico	61460000000000000037	0.00	0.00	0.00	0.00
6146	61460000000000000038	Subsidios y Subvenciones	61460000000000000038	0.00	0.00	0.00	0.00
6146	61460000000000000039	Subsidios y Subvenciones	61460000000000000039	0.00	0.00	0.00	0.00
6146	61460000000000000040	Subsidios y Subvenciones	61460000000000000040	0.00	0.00	0.00	0.00
6146	61460000000000000041	Subsidios y Subvenciones	61460000000000000041	0.00	0.00	0.00	0.00
6146	61460000000000000042	Subsidios y Subvenciones	61460000000000000042	0.00	0.00	0.00	0.00
6146	61460000000000000043	Subsidios y Subvenciones	61460000000000000043	0.00	0.00	0.00	0.00
6146	61460000000000000044	Subsidios y Subvenciones	61460000000000000044	0.00	0.00	0.00	0.00
6146	61460000000000000045	Subsidios y Subvenciones	61460000000000000045	0.00	0.00	0.00	0.00
6146	61460000000000000046	Subsidios y Subvenciones	61460000000000000046	0.00	0.00	0.00	0.00
6146	61460000000000000047	Subsidios y Subvenciones	61460000000000000047	0.00	0.00	0.00	0.00
6146	61460000000000000048	Subsidios y Subvenciones	61460000000000000048	0.00	0.00	0.00	0.00
6146	61460000000000000049	Subsidios y Subvenciones	61460000000000000049	0.00	0.00	0.00	0.00
6146	61460000000000000050	Subsidios y Subvenciones	61460000000000000050	0.00	0.00	0.00	0.00

Cuenta Publica 2018
Balanza de Comprobacion Detallada
(Pesos)

AL 31 DE DICIEMBRE DE 2018

Cuenta (a)	Cuenta (b)	Saldo Inicial (a)	Movimientos del Mes (b)	Saldo Final (a)
6156 000004173	0003 0021	0.00	0.00	0.00
6156 000004173	0003 0022	0.00	0.00	0.00
6156 000004174		0.00	0.00	0.00
6156 000004174	0004	0.00	0.00	0.00
6156 000004191		0.00	0.00	0.00
6156 000004191	0001	0.00	0.00	0.00
6156 000004192		0.00	0.00	0.00
6156 000004192	0001	0.00	0.00	0.00
6156 000004200		0.00	0.00	0.00
6156 000004210		0.00	0.00	0.00
6156 000004211		0.00	0.00	0.00
6156 000004211	0001	0.00	0.00	0.00
6156 000004211	0002	0.00	0.00	0.00
6156 000004211	0003	0.00	0.00	0.00
6156 000004211	0004	0.00	0.00	0.00
6156 000004211	0005	0.00	0.00	0.00
6156 000004211	0006	0.00	0.00	0.00
6156 000004211	0007	0.00	0.00	0.00
6156 000004211	0008	0.00	0.00	0.00
6156 000004211	0009	0.00	0.00	0.00
6156 000004211	0010	0.00	0.00	0.00
6156 000004211	0011	0.00	0.00	0.00
6156 000004211	0012	0.00	0.00	0.00
6156 000004211	0013	0.00	0.00	0.00
6156 000004211	0014	0.00	0.00	0.00
6156 000004211	0015	0.00	0.00	0.00
6156 000004211	0016	0.00	0.00	0.00
6156 000004211	0017	0.00	0.00	0.00
6156 000004211	0018	0.00	0.00	0.00
6156 000004211	0019	0.00	0.00	0.00
6156 000004211	0020	0.00	0.00	0.00
6156 000004211	0021	0.00	0.00	0.00
6156 000004211	0022	0.00	0.00	0.00
6156 000004211	0023	0.00	0.00	0.00

Cuenta Publica 2018
Balanza de Comprobacion Detallada
(Pesos)

AL 31 DE DICIEMBRE DE 2018

Cuenta (s)	Numero de la Cuenta	Saldo Inicial (s)	Movimiento del Mes (s)	Saldo Final (s)
8150	000004212	0.00	0.00	0.00
8150	000004213	0.00	0.00	0.00
8150	000004214	0.00	0.00	0.00
8150	000004215	0.00	0.00	0.00
8150	000004216	0.00	0.00	0.00
8150	000004217	0.00	0.00	0.00
8150	000004218	0.00	0.00	0.00
8150	000004219	0.00	0.00	0.00
8150	000004220	0.00	0.00	0.00
8150	000004221	0.00	0.00	0.00
8150	000004222	0.00	0.00	0.00
8150	000004223	0.00	0.00	0.00
8150	000004224	0.00	0.00	0.00
8150	000004225	0.00	0.00	0.00
8150	000004226	0.00	0.00	0.00
8150	000004227	0.00	0.00	0.00
8150	000004228	0.00	0.00	0.00
8150	000004229	0.00	0.00	0.00
8150	000004230	0.00	0.00	0.00
8150	000004231	0.00	0.00	0.00
8150	000004232	0.00	0.00	0.00
8150	000004233	0.00	0.00	0.00
8150	000004234	0.00	0.00	0.00
8150	000004235	0.00	0.00	0.00
8150	000004236	0.00	0.00	0.00
8150	000004237	0.00	0.00	0.00
8150	000004238	0.00	0.00	0.00
8150	000004239	0.00	0.00	0.00
8150	000004240	0.00	0.00	0.00
8150	000004241	0.00	0.00	0.00
8150	000004242	0.00	0.00	0.00
8150	000004243	0.00	0.00	0.00
8150	000004244	0.00	0.00	0.00
8150	000004245	0.00	0.00	0.00
8150	000004246	0.00	0.00	0.00
8150	000004247	0.00	0.00	0.00
8150	000004248	0.00	0.00	0.00
8150	000004249	0.00	0.00	0.00
8150	000004250	0.00	0.00	0.00
8150	000004251	0.00	0.00	0.00
8150	000004252	0.00	0.00	0.00
8150	000004253	0.00	0.00	0.00
8150	000004254	0.00	0.00	0.00
8150	000004255	0.00	0.00	0.00
8150	000004256	0.00	0.00	0.00
8150	000004257	0.00	0.00	0.00
8150	000004258	0.00	0.00	0.00
8150	000004259	0.00	0.00	0.00
8150	000004260	0.00	0.00	0.00
8150	000004261	0.00	0.00	0.00
8150	000004262	0.00	0.00	0.00
8150	000004263	0.00	0.00	0.00
8150	000004264	0.00	0.00	0.00
8150	000004265	0.00	0.00	0.00
8150	000004266	0.00	0.00	0.00
8150	000004267	0.00	0.00	0.00
8150	000004268	0.00	0.00	0.00
8150	000004269	0.00	0.00	0.00
8150	000004270	0.00	0.00	0.00
8150	000004271	0.00	0.00	0.00
8150	000004272	0.00	0.00	0.00
8150	000004273	0.00	0.00	0.00
8150	000004274	0.00	0.00	0.00
8150	000004275	0.00	0.00	0.00
8150	000004276	0.00	0.00	0.00
8150	000004277	0.00	0.00	0.00
8150	000004278	0.00	0.00	0.00
8150	000004279	0.00	0.00	0.00
8150	000004280	0.00	0.00	0.00
8150	000004281	0.00	0.00	0.00
8150	000004282	0.00	0.00	0.00
8150	000004283	0.00	0.00	0.00
8150	000004284	0.00	0.00	0.00
8150	000004285	0.00	0.00	0.00
8150	000004286	0.00	0.00	0.00
8150	000004287	0.00	0.00	0.00
8150	000004288	0.00	0.00	0.00
8150	000004289	0.00	0.00	0.00
8150	000004290	0.00	0.00	0.00
8150	000004291	0.00	0.00	0.00
8150	000004292	0.00	0.00	0.00
8150	000004293	0.00	0.00	0.00
8150	000004294	0.00	0.00	0.00
8150	000004295	0.00	0.00	0.00
8150	000004296	0.00	0.00	0.00
8150	000004297	0.00	0.00	0.00
8150	000004298	0.00	0.00	0.00
8150	000004299	0.00	0.00	0.00
8150	000004300	0.00	0.00	0.00

Cuenta Publica 2018
Balanza de Comprobacion Detallada
(Pesos)

AL 31 DE DICIEMBRE DE 2018

Cuenta	Cuenta	Nombre de la Cuenta	Saldo Inicial (P)	Modificaciones del Mes (P)	Saldo Final (P)
6150	600004395	Utilidades por Participación Patrimonial	0,00	0,00	0,00
6150	600004396	Utilidades por Participación Patrimonial	0,00	0,00	0,00
6150	600004397	Otros Ingresos y Beneficios Varios	43.797,00	0,00	43.797,00
6150	600004398	Otros Ingresos y Beneficios Varios	43.797,00	0,00	43.797,00
6150	600004399	Otros Ingresos y Beneficios Varios	43.797,00	0,00	43.797,00
6150	600004399	Ingresos por Auditoria Publica	0,00	0,00	0,00
6150	600004399	Ingresos por Auditoria Publica	0,00	0,00	0,00
6150	600004399	Actualización de Inversiones en UDI 5	0,00	0,00	0,00
6150	600004399	Intereses por Inversiones en UDI 5	0,00	0,00	0,00
6150	600004399	Otros Gastos	43.797,00	0,00	43.797,00
6150	600004399	Ingresos Derivados de Ejercicios Anteriores no Aplicados	0,00	0,00	0,00
6150	600004399	Otros Ingresos Varios	0,00	0,00	0,00
6150	600004399	Otros Ingresos por Donativos	0,00	0,00	0,00
6150	600004399	PRESENCIA DE GASTOS AJENOS	0,00	0,00	0,00
6150	600004399	Presupuesto de Gastos Aprobado de Gastos de Funcionamiento	44.672,115,00	786,100,00	44.672,115,00
6150	600004399	DIRECCION GENERAL AREA DE COORDINACION INSTITUCIONAL	2.664,178,00	0,00	2.664,178,00
6150	600004399	Auditoria Publica y consulta popular	2.664,178,00	0,00	2.664,178,00
6150	600004399	Saldo base	1.327,968,00	0,00	1.327,968,00
6150	600004399	Prima Vacacional	170,999,00	0,00	170,999,00
6150	600004399	Agonales	291,062,00	0,00	291,062,00
6150	600004399	Prima Educativa	131,400,00	0,00	131,400,00
6150	600004399	Gratificación	105,332,00	0,00	105,332,00
6150	600004399	Aportaciones de servicio de salud	132,796,00	0,00	132,796,00
6150	600004399	Aportaciones al sistema solidario de reparto	98,535,00	0,00	98,535,00
6150	600004399	Aportaciones para riesgo de trabajo	11,619,00	0,00	11,619,00
6150	600004399	Aportaciones del sistema de capitalización individual	24,667,00	0,00	24,667,00
6150	600004399	Aportaciones para financiar los gastos generales de administración del ISE	15,996,00	0,00	15,996,00
6150	600004399	Materiales y útiles de oficina	15,000,00	0,00	15,000,00
6150	600004399	Material y útiles para el procesamiento en equipos y bienes	14,500,00	0,00	14,500,00
6150	600004399	Combustibles, lubricantes y aditivos	62,000,00	0,00	62,000,00
6150	600004399	Repuestos y accesorios menores para equipo de transporte	10,000,00	0,00	10,000,00
6150	600004399	Otros gastos	9,000,00	0,00	9,000,00
6150	600004399	Servicio de telefonía convencional	4,000,00	0,00	4,000,00
6150	600004399	Servicios de radiotelefonía y telecomunicación	15,000,00	0,00	15,000,00
6150	600004399	Reparación y mantenimiento de vehículos terrestres, aéreos y lacustres	18,000,00	0,00	18,000,00
6150	600004399	Gastos de traslado por vía terrestre	36,000,00	0,00	36,000,00
6150	600004399	Gastos de representación	160,000,00	0,00	160,000,00
6150	600004399	Gastos de servicios menores	14,000,00	0,00	14,000,00
6150	600004399	DIRECCION GENERAL AREA DE CULTURA DEL AGUA	332,362,00	29,000,00	346,362,00
6150	600004399	Cultura del agua	332,362,00	29,000,00	346,362,00



ODAS VALLE DE BRAVO 2107

Cuenta Publica 2018
Balanza de Comprobacion Detallada
(Pesos)

AL 31 DE DICIEMBRE DE 2018

Cuenta (B)		Nombre de la Cuenta		Saldo Inicial (B)	Modificaciones del Mes (B)	Saldo Final (B)
8211	400234000	02020301020414001	fuente base	0.00	116,296.00	116,296.00
8211	400234000	02020301020414001	Prima vacacional	0.00	14,970.00	14,970.00
8211	400234000	02020301020414001	Aguinaldo	0.00	25,480.00	25,480.00
8211	400234000	02020301020414001	Prima dominical	0.00	3,750.00	3,750.00
8211	400234000	02020301020414001	Aportaciones de servicio de salud	0.00	11,625.00	11,625.00
8211	400234000	02020301020414001	Aportaciones al sistema solidario de reparto	0.00	8,628.00	8,628.00
8211	400234000	02020301020414001	Aportaciones del sistema de capitalización individual	0.00	2,160.00	2,160.00
8211	400234000	02020301020414001	Aportaciones para financiar los gastos generales de administración del ISSE	0.00	1,017.00	1,017.00
8211	400234000	02020301020414001	Aportaciones para riesgo de trabajo	0.00	1,488.00	1,488.00
8211	400234000	02020301020414001	Materiales y útiles de oficina	0.00	10,000.00	10,000.00
8211	400234000	02020301020414001	Material y útiles de limpieza y reproducción	0.00	9,000.00	9,000.00
8211	400234000	02020301020414001	Materiales y útiles para el procesamiento en equipos y sistemas informáticos	0.00	2,400.00	2,400.00
8211	400234000	02020301020414001	Material eléctrico	0.00	1,300.00	1,300.00
8211	400234000	02020301020414001	Productos alimenticios para personas	0.00	5,000.00	5,000.00
8211	400234000	02020301020414001	Sustancias químicas	0.00	60,000.00	60,000.00
8211	400234000	02020301020414001	Combustibles, lubricantes y aditivos	0.00	3,300.00	3,300.00
8211	400234000	02020301020414001	Gastos de publicidad y propaganda	0.00	10,000.00	10,000.00
8211	400234000	02020301020414001	Gastos de traslado por vía terrestre	0.00	2,100.00	2,100.00
8211	400234000	02020301020414001	Espectáculos cívicos y culturales	0.00	60,000.00	60,000.00
8211	400234000	02020301020414001	Exposiciones y ferias	0.00	2,400.00	2,400.00
8211	400234000	02020301020414001	Gastos de servicios menores	0.00	1,500.00	1,500.00
8211	400234000	02020301020414001	PREMIOS Y ADMINISTRACIÓN PARA DE RECURSOS HUMANOS	0.00	2,430,124.00	2,430,124.00
8211	400234000	02020301020414001	Administración de personal	0.00	2,430,124.00	2,430,124.00
8211	400234000	02020301020414001	Prima base	0.00	643,224.00	643,224.00
8211	400234000	02020301020414001	Prima vacacional	0.00	82,827.00	82,827.00
8211	400234000	02020301020414001	Aguinaldo	0.00	140,980.00	140,980.00
8211	400234000	02020301020414001	Prima dominical	0.00	160,524.00	160,524.00
8211	400234000	02020301020414001	Gratificación por convenio	0.00	80,488.00	80,488.00
8211	400234000	02020301020414001	Aportaciones de servicio de salud	0.00	64,322.00	64,322.00
8211	400234000	02020301020414001	Aportaciones al sistema solidario de reparto	0.00	47,727.00	47,727.00
8211	400234000	02020301020414001	Aportaciones del sistema de capitalización individual	0.00	11,990.00	11,990.00
8211	400234000	02020301020414001	Aportaciones para financiar los gastos generales de administración del ISSE	0.00	5,625.00	5,625.00
8211	400234000	02020301020414001	Liquidaciones por indemnizaciones, por sueldos y salarios cedidos	0.00	250,000.00	250,000.00
8211	400234000	02020301020414001	Mezcla para hijos de trabajadores sindicalizados	0.00	25,200.00	25,200.00
8211	400234000	02020301020414001	Dietas cívicas y económicas	0.00	12,460.00	12,460.00
8211	400234000	02020301020414001	Otros gastos derivados de convenio	0.00	11,900.00	11,900.00
8211	400234000	02020301020414001	Reservas	0.00	11,050.00	11,050.00
8211	400234000	02020301020414001	Estimados por puntualidad y asistencia	0.00	1,488.00	1,488.00

CUENTA PUBLICA 2018
Balanza de Comprobacion Detallada
(Pesos)

AL 31 DE DICIEMBRE DE 2018

Cuenta (R)		Membros de la Cuenta		Saldo Inicial (R)		Movimientos del Mes (R)		Saldo Final (R)	
6211	62923020401140481	2111	Material y utilas de oficina	0.00	17,397.00	0.00	0.00	0.00	17,397.00
6211	62923020401140481	2141	Material y utilas para el procesamiento en equipos y sistemas informaticos	0.00	32,900.00	0.00	0.00	0.00	32,900.00
6211	62923020401140481	2431	Combustibles, lubricantes y aceites	0.00	6,000.00	0.00	0.00	0.00	6,000.00
6211	62923020401140481	2992	Otros suenos	0.00	1,800.00	0.00	0.00	0.00	1,800.00
6211	62923020401140481	3141	Servicio de telefonía convencional	0.00	1,320.00	0.00	0.00	0.00	1,320.00
6211	62923020401140481	3231	Servicios informaticos	0.00	11,200.00	0.00	0.00	0.00	11,200.00
6211	62923020401140481	3982	Impuesto sobre erogaciones por remuneraciones al trabajo personal.	0.00	809,169.00	0.00	0.00	0.00	809,169.00
6211	62923020401140481		FINANZAS Y ADMINISTRACION AFES DE FINANZAS	0.00	9,291,897.00	172,900.00	240,700.00	0.00	9,465,897.00
6211	62923020401140481		Registro y control de caja y tesorería	0.00	9,291,897.00	172,900.00	240,700.00	0.00	9,465,897.00
6211	62923020401140481	1131	Sueldo base	0.00	2,545,872.00	0.00	0.00	0.00	2,545,872.00
6211	62923020401140481	1112	Prima de antigüedad	0.00	18,000.00	0.00	0.00	0.00	18,000.00
6211	62923020401140481	1212	Prima vacacional	0.00	327,830.00	0.00	0.00	0.00	327,830.00
6211	62923020401140481	1322	Aguinaldo	0.00	556,000.00	0.00	0.00	0.00	556,000.00
6211	62923020401140481	1323	Prima dominical	0.00	330,720.00	0.00	0.00	0.00	330,720.00
6211	62923020401140481	1345	Gretificacion	0.00	65,692.00	0.00	0.00	0.00	65,692.00
6211	62923020401140481	1346	Gretificacion por convenio	0.00	148,007.00	65,900.00	0.00	0.00	213,907.00
6211	62923020401140481	1413	Aportaciones al sistema solidario de reparto	0.00	188,903.00	0.00	0.00	0.00	188,903.00
6211	62923020401140481	1414	Aportaciones del sistema de capitalizacion individual	0.00	47,098.00	0.00	0.00	0.00	47,098.00
6211	62923020401140481	1415	Aportaciones para financiar los gastos generales de administracion del ISE	0.00	22,278.00	0.00	0.00	0.00	22,278.00
6211	62923020401140481	1416	Aportaciones para riesgo de trabajo	0.00	32,587.00	0.00	0.00	0.00	32,587.00
6211	62923020401140481	1342	Becas para hijos de trabajadores sindicalizados	0.00	42,000.00	0.00	0.00	0.00	42,000.00
6211	62923020401140481	1344	Otros gastos derivados de convenio	0.00	34,000.00	0.00	0.00	0.00	34,000.00
6211	62923020401140481	1346	Depositos	0.00	33,150.00	0.00	0.00	0.00	33,150.00
6211	62923020401140481	1355	Estimulos por puntualidad y asistencia	0.00	35,820.00	0.00	0.00	0.00	35,820.00
6211	62923020401140481	1712	Material y utilas de oficina	0.00	26,500.00	0.00	0.00	0.00	26,500.00
6211	62923020401140481	2111	Material y utilas para el procesamiento en equipos y sistemas informaticos	0.00	65,924.00	0.00	13,100.00	0.00	79,024.00
6211	62923020401140481	2611	Combustibles, lubricantes y aceites	0.00	43,500.00	0.00	0.00	0.00	43,500.00
6211	62923020401140481	2941	Refacciones y accesorios menores para equipo de transporte	0.00	2,000.00	0.00	0.00	0.00	2,000.00
6211	62923020401140481	2992	Otros suenos	0.00	13,000.00	0.00	0.00	0.00	13,000.00
6211	62923020401140481	3111	Servicio de energía eléctrica	0.00	34,100.00	0.00	0.00	0.00	34,100.00
6211	62923020401140481	3141	Servicio de telefonía convencional	0.00	14,400.00	0.00	0.00	0.00	14,400.00
6211	62923020401140481	3145	Servicios de radiodifusion y telecomunicacion	0.00	271,704.00	0.00	1,000.00	0.00	272,704.00
6211	62923020401140481	3231	Arrendamiento de edificios y locales	0.00	109,500.00	0.00	0.00	0.00	109,500.00
6211	62923020401140481	3331	Asesorios sociales a convenios y acuerdos	0.00	179,800.00	91,000.00	0.00	0.00	270,800.00
6211	62923020401140481	3411	Servicios bancarios y financieros	0.00	136,200.00	0.00	0.00	0.00	136,200.00
6211	62923020401140481	3511	Inspeccion y mantenimiento de inmuebles	0.00	180,000.00	0.00	2,000.00	0.00	182,000.00
6211	62923020401140481	3513	Inspeccion, instalacion y mantenimiento de bienes informaticos, telecomunicacion	0.00	3,000.00	0.00	0.00	0.00	3,000.00

CUENTA PÚBLICA 2018
Balanza de Comprobación Detallada
(Pesos)

AL 31 DE DICIEMBRE DE 2018

Cuenta PJ		Nombre de la Cuenta	Saldo Inicial (P)	Movimientos del Mes (P)	Saldo Final (P)
8211	8211001000	Reparación y mantenimiento de vehículos terrestres, aéreos y lacustres	1,500.00	0.00	1,500.00
8211	8211002100	Gastos de traslado por vía terrestre	25,000.00	0.00	25,000.00
8211	8211003100	Otros servicios de traslado y hospedaje	6,000.00	0.00	6,000.00
8211	8211004100	Gastos de representación	86,000.00	0.00	86,000.00
8211	8211005100	Otros impuestos y derechos	3,435,477.00	0.00	3,435,477.00
8211	8211006100	Comercialización área de portones, lecturas y facturación	4,219,827.00	147,000.00	4,366,827.00
8211	8211007100	Concepto y retención de ingresos	4,219,827.00	147,000.00	4,366,827.00
8211	8211008100	Salario base	1,933,512.00	0.00	1,933,512.00
8211	8211009100	Prima de antigüedad	44,200.00	0.00	44,200.00
8211	8211010100	Prima vacacional	246,973.00	0.00	246,973.00
8211	8211011100	Aguinaldo	423,784.00	0.00	423,784.00
8211	8211012100	Prima dominical	89,892.00	0.00	89,892.00
8211	8211013100	Prima dominical	196,616.00	113,000.00	309,616.00
8211	8211014100	Gratificación por convenio	193,351.00	0.00	193,351.00
8211	8211015100	Aportaciones al sistema solidario de reparto	143,466.00	0.00	143,466.00
8211	8211016100	Aportaciones del sistema de capitalización individual	35,789.00	0.00	35,789.00
8211	8211017100	Aportaciones para financiar los gastos generales de administración del ISE	16,916.00	0.00	16,916.00
8211	8211018100	Aportaciones para riesgo de trabajo	24,749.00	0.00	24,749.00
8211	8211019100	Recursos para Níson de trabajadores sindicalizados	31,200.00	0.00	31,200.00
8211	8211020100	Días cívicos y recónditos	36,500.00	0.00	36,500.00
8211	8211021100	Otros gastos devueltos de convenio	27,050.00	0.00	27,050.00
8211	8211022100	Depositos	55,250.00	0.00	55,250.00
8211	8211023100	Fideicomisos por puntualidad y asistencia	36,246.00	0.00	36,246.00
8211	8211024100	Materiales y útiles de oficina	36,000.00	0.00	36,000.00
8211	8211025100	Materiales y útiles de imprenta y reproducción	9,900.00	8,900.00	18,800.00
8211	8211026100	Materiales y útiles para el procesamiento en equipos y bienes	24,000.00	0.00	24,000.00
8211	8211027100	Combustibles, lubricantes y aditivos	30,000.00	0.00	30,000.00
8211	8211028100	Vestuario y uniformes	5,000.00	5,000.00	10,000.00
8211	8211029100	Accesorios y herramientas	15,000.00	0.00	15,000.00
8211	8211030100	Reparaciones y reparaciones menores para equipo de transporte	24,000.00	0.00	24,000.00
8211	8211031100	Artículos para la atención de incendios	6,000.00	0.00	6,000.00
8211	8211032100	Medidores de agua	223,580.00	0.00	223,580.00
8211	8211033100	Servicio de caloriferos convencional	9,000.00	0.00	9,000.00
8211	8211034100	Servicios informáticos	130,000.00	0.00	130,000.00
8211	8211035100	Impresiones de documentos oficiales para la prestación de servicios públicos	16,500.00	0.00	16,500.00
8211	8211036100	Gastos de publicidad y propaganda	116,875.00	0.00	116,875.00
8211	8211037100	Gastos de representación	12,000.00	0.00	12,000.00
8211	8211038100	Gastos de servicios a.terrestres	1,400.00	0.00	1,400.00

CUENTA PÚBLICA 2018
Balanza de Comprobación Detallada
(Pesos)

AL 31 DE DICIEMBRE DE 2018

Cuenta (C)		Nombre de la Cuenta		Saldo Inicial (P)	Movimiento del Mes (P)			Saldo Final (P)
0211	003200000	02592020201140001	Comercialización Área de Manejo y Cobranza	0.00	4,246,408.00	40,000.00	11,000.00	4,219,408.00
0211	003200000	02592020201140001	Comercio y recaudación de ingresos	0.00	4,246,408.00	40,000.00	11,000.00	4,219,408.00
0211	003200000	02592020201140001	Salario base	0.00	2,183,160.00	0.00	0.00	2,183,160.00
0211	003200000	02592020201140001	Salarios y salarios complementados al personal eventual	0.00	488,488.00	0.00	0.00	488,488.00
0211	003200000	02592020201140001	Prima vacacional	0.00	281,120.00	0.00	0.00	281,120.00
0211	003200000	02592020201140001	Aguijales	0.00	478,502.00	0.00	0.00	478,502.00
0211	003200000	02592020201140001	Prima demerital	0.00	34,900.00	0.00	0.00	34,900.00
0211	003200000	02592020201140001	Verificación por comento	0.00	10,200.00	0.00	0.00	10,200.00
0211	003200000	02592020201140001	Aportaciones de servicio de salud	0.00	218,316.00	0.00	0.00	218,316.00
0211	003200000	02592020201140001	Aportaciones al sistema solidario de reparto	0.00	181,990.00	0.00	0.00	181,990.00
0211	003200000	02592020201140001	Aportaciones del sistema de capitalización individual	0.00	40,388.00	0.00	0.00	40,388.00
0211	003200000	02592020201140001	Aportaciones para financiar los gastos por vía de administración del ISS	0.00	19,102.00	0.00	0.00	19,102.00
0211	003200000	02592020201140001	Aportaciones para riesgo de trabajo	0.00	27,944.00	0.00	0.00	27,944.00
0211	003200000	02592020201140001	Días cívicos y reconocidos	0.00	5,848.00	0.00	0.00	5,848.00
0211	003200000	02592020201140001	Otros gastos derivados de comento	0.00	1,750.00	0.00	0.00	1,750.00
0211	003200000	02592020201140001	Despensa	0.00	11,050.00	0.00	0.00	11,050.00
0211	003200000	02592020201140001	Estimulos por puntualidad y asistencia	0.00	5,848.00	0.00	0.00	5,848.00
0211	003200000	02592020201140001	Reparación y útiles de oficina	0.00	12,000.00	0.00	0.00	12,000.00
0211	003200000	02592020201140001	Reparación y útiles para el procesamiento en equipos y sistemas informáticos	0.00	10,000.00	0.00	0.00	10,000.00
0211	003200000	02592020201140001	Combustibles, lubricantes y aditivos	0.00	24,000.00	0.00	11,000.00	35,000.00
0211	003200000	02592020201140001	Reparaciones, accesorios y herramientas	0.00	40,000.00	40,000.00	0.00	0.00
0211	003200000	02592020201140001	Reparaciones y accesorios menores para equipo de transporte	0.00	40,000.00	0.00	0.00	40,000.00
0211	003200000	02592020201140001	Otros equipos	0.00	96,806.00	0.00	0.00	96,806.00
0211	003200000	02592020201140001	Servicio de energía eléctrica	0.00	2,400.00	0.00	0.00	2,400.00
0211	003200000	02592020201140001	Servicio de telefonía convencional	0.00	4,200.00	0.00	0.00	4,200.00
0211	003200000	02592020201140001	Reparación y mantenimiento de vehículos terrestres, aéreos y lacustres	0.00	48,000.00	0.00	0.00	48,000.00
0211	003200000	02592020201140001	Gastos de servicios menores	0.00	2,400.00	0.00	0.00	2,400.00
0211	003200000	02592020201140001	IMPORTE FONDO DE RESERVA Área de Construcción, Control y Supervisión	0.00	2,400.00	0.00	0.00	2,400.00
0211	003200000	02592020201140001	Construcción de Infraestructura para agua potable	0.00	80,000.00	80,000.00	0.00	0.00
0211	003200000	02592020201140001	Salario base	0.00	2,789,445.00	50,000.00	23,000.00	2,781,445.00
0211	003200000	02592020201140001	Prima de antigüedad	0.00	1,480,180.00	0.00	0.00	1,480,180.00
0211	003200000	02592020201140001	Prima vacacional	0.00	56,500.00	0.00	0.00	56,500.00
0211	003200000	02592020201140001	Prima demerital	0.00	191,884.00	0.00	0.00	191,884.00
0211	003200000	02592020201140001	Prima demerital	0.00	33,000.00	0.00	0.00	33,000.00
0211	003200000	02592020201140001	Verificación	0.00	32,252.00	0.00	23,000.00	55,252.00
0211	003200000	02592020201140001	Verificación por comento	0.00	120,844.00	50,000.00	0.00	70,844.00
0211	003200000	02592020201140001	Aportaciones de sistema solidario de reparto	0.00	148,018.00	0.00	0.00	148,018.00
0211	003200000	02592020201140001	Aportaciones al sistema solidario de reparto	0.00	110,568.00	0.00	0.00	110,568.00
0211	003200000	02592020201140001	Aportaciones al sistema de capitalización individual	0.00	27,267.00	0.00	0.00	27,267.00

Cuenta Pública 2018
Balanza de Comprobación Detallada
(Pesos)

AL 31 DE DICIEMBRE DE 2018

Cuenta FI	Cuenta FP	Moneda de la Cuenta	Saldo Inicial (n)	Movimientos del Mes (n)	Saldo Final (n)
8211	820203010201140401	Aportaciones para financiar los gastos generales de administración del 2018	0.00	13,038.00	13,038.00
8211	820203010201140401	Aportaciones para riesgo de trabajo	0.00	18,074.00	18,074.00
8211	820203010201140401	Datos cívicos y económicos	0.00	30,580.00	30,580.00
8211	820203010201140401	Otros gastos derivados de comercio	0.00	25,850.00	25,850.00
8211	820203010201140401	Despensas	0.00	55,250.00	55,250.00
8211	820203010201140401	Estimulos por puntualidad y asistencia	0.00	30,600.00	30,600.00
8211	820203010201140401	Materiales y útiles de oficina	0.00	7,200.00	7,200.00
8211	820203010201140401	Materiales y útiles para el procesamiento en equipos y bienes informáticos	0.00	5,000.00	5,000.00
8211	820203010201140401	Combustibles, lubricantes y aditivos	0.00	12,000.00	12,000.00
8211	820203010201140401	Refacciones, accesorios y herramientas	0.00	4,500.00	4,500.00
8211	820203010201140401	Refacciones y accesorios menores para equipo de transporte	0.00	11,500.00	11,500.00
8211	820203010201140401	Servicio de telefonía comercial	0.00	3,000.00	3,000.00
8211	820203010201140401	Servicios de mapeo, administración y fotocopiado	0.00	3,000.00	3,000.00
8211	820203010201140401	Reparación y mantenimiento de vehículos, servidores, áreas y laptops	0.00	24,000.00	24,000.00
8211	820203010201140401	Servicios de fotografía	0.00	3,800.00	3,800.00
8211	820203010201140401	UNIDAD TECNICA DE OPERACION Area de Agua Potable	0.00	14,043,900.00	13,999,900.00
8211	820203010201140401	Agua Limpia	0.00	425,872.00	447,872.00
8211	820203010201140401	Sustancias químicas	0.00	370,872.00	370,872.00
8211	820203010201140401	Entrenos y análisis clínicos	0.00	55,000.00	55,000.00
8211	820203010201140401	Operación y mantenimiento de Infraestructura Hidráulica para el suministro de agua	0.00	13,818,228.00	13,451,128.00
8211	820203010201140401	Saldo base	0.00	5,419,903.00	5,419,903.00
8211	820203010201140401	Salarios y salarios competidor al personal mensual	0.00	1,012,833.00	1,012,833.00
8211	820203010201140401	Premio de antigüedad	0.00	42,000.00	42,000.00
8211	820203010201140401	Premio vacacional	0.00	697,900.00	697,900.00
8211	820203010201140401	Primas dental	0.00	318,000.00	318,000.00
8211	820203010201140401	Compensación	0.00	12,000.00	13,500.00
8211	820203010201140401	Gratificación	0.00	64,420.00	89,420.00
8211	820203010201140401	Gratificación por comercio	0.00	154,078.00	194,078.00
8211	820203010201140401	Aportaciones al sistema solidario de reparto	0.00	541,992.00	541,992.00
8211	820203010201140401	Aportaciones del sistema de capitalización individual	0.00	402,156.00	402,156.00
8211	820203010201140401	Aportaciones para financiar los gastos generales de administración del 2018	0.00	100,250.00	100,250.00
8211	820203010201140401	Aportaciones para riesgo de trabajo	0.00	99,374.00	99,374.00
8211	820203010201140401	Bezas para hijos de trabajadores sindicalizados	0.00	48,000.00	48,000.00
8211	820203010201140401	Otros cívicos y económicos	0.00	41,200.00	41,200.00
8211	820203010201140401	Otros gastos derivados de comercio	0.00	24,250.00	24,250.00
8211	820203010201140401	Despensas	0.00	55,250.00	55,250.00
8211	820203010201140401	Estimulos por puntualidad y asistencia	0.00	41,000.00	41,000.00

CUENTA PÚBLICA 2018
Balanza de Comprobación Detallada
(Pesos)

AL 31 DE DICIEMBRE DE 2018

Cuenta	Cuenta	Moneda de la Cuenta	Saldo Inicial en	Movimientos del Mes en	Saldo Final en
8211	8211	Materiales y útiles de oficina	0.00	0.00	0.00
8211	8211	Materiales y útiles de imprenta y reproducción	20,000.00	0.00	20,000.00
8211	8211	Materiales y útiles para el procesamiento en equipos y bienes informáticos	6,800.00	6,800.00	0.00
8211	8211	Materiales de embalaje	6,000.00	0.00	6,000.00
8211	8211	Combustibles, lubricantes y aditivos	1,500.00	0.00	1,500.00
8211	8211	Vestuario y uniformes	480,000.00	0.00	480,000.00
8211	8211	Refacciones, accesorios y herramientas	50,000.00	0.00	50,000.00
8211	8211	Refacciones y accesorios menores para equipo de transporte	107,000.00	0.00	107,000.00
8211	8211	Medidores de agua	174,482.00	0.00	174,482.00
8211	8211	Otros equipos	256,138.00	0.00	256,138.00
8211	8211	Otros equipos	14,000.00	0.00	14,000.00
8211	8211	Servicio de energía eléctrica	720,000.00	0.00	720,000.00
8211	8211	Servicio de telefonía convencional	10,500.00	0.00	10,500.00
8211	8211	Servicios de radiolocalización y telecomunicación	18,200.00	0.00	18,200.00
8211	8211	Arrendamiento de mobiliario y equipo	260,400.00	0.00	260,400.00
8211	8211	Arrendamiento de edificios y locales	538,358.00	1,000.00	539,358.00
8211	8211	Reparación y mantenimiento de inmuebles	36,500.00	0.00	36,500.00
8211	8211	Reparación y mantenimiento de vehículos terrestres, aéreos y lacostres	521,200.00	283,000.00	804,200.00
8211	8211	Gastos de traslado por vía terrestre	18,000.00	0.00	18,000.00
8211	8211	Gastos de representación	50,000.00	0.00	50,000.00
8211	8211	Gastos de servicios menores	2,400.00	0.00	2,400.00
8211	8211	IMPUESTO TECNICA DE OPERACIONES PARA DRENAR Y ALICANTILLADO	0.00	28,100.00	28,100.00
8211	8211	Operación de Infraestructura para drenaje y Alicantillado	2,380,734.00	25,000.00	2,405,734.00
8211	8211	Primas de antigüedad	929,484.00	0.00	929,484.00
8211	8211	Primas vacacionales	6,000.00	0.00	6,000.00
8211	8211	Primas de maternidad	119,887.00	0.00	119,887.00
8211	8211	Primas de jubilación	119,887.00	0.00	119,887.00
8211	8211	Primas de indemnización	203,723.00	0.00	203,723.00
8211	8211	Primas de salud	25,800.00	0.00	25,800.00
8211	8211	Primas de retiro	31,485.00	0.00	31,485.00
8211	8211	Primas de ahorro	92,848.00	0.00	92,848.00
8211	8211	Primas de ahorro	68,987.00	0.00	68,987.00
8211	8211	Primas de ahorro	17,185.00	0.00	17,185.00
8211	8211	Primas de ahorro	8,132.00	0.00	8,132.00
8211	8211	Primas de ahorro	8,200.00	0.00	8,200.00
8211	8211	Primas de ahorro	11,285.00	0.00	11,285.00
8211	8211	Primas de ahorro	22,100.00	0.00	22,100.00
8211	8211	Primas de ahorro	8,920.00	0.00	8,920.00
8211	8211	Primas de ahorro	18,000.00	0.00	18,000.00
8211	8211	Primas de ahorro	5,000.00	0.00	5,000.00

Cuenta Publica 2018
Balanza de Comprobacion Detallada
(Pesos)

AL 31 DE DICIEMBRE DE 2018

Cuenta en	Nombre de la Cuenta	Saldo Inicial (a)	Movimientos del Mes (b)	Saldo Final (c)
0211	Commutables, Jubilaciones y aditivos	350,000.00	0.00	350,000.00
0212	Vestuario y uniformes	20,000.00	8,100.00	28,100.00
0213	Refacciones, accesorios y herramientas	20,000.00	20,000.00	40,000.00
0214	Refacciones y accesorios menores para equipo de transporte	200,000.00	0.00	200,000.00
0215	Reparación y mantenimiento de vehículos terrestres, aéreos y lacustres	230,000.00	0.00	230,000.00
0216	Gastos de traslado por vía terrestre	1,200.00	0.00	1,200.00
0217	UNITARIO JURIDICA Área Jurídica	0.00	2,000.00	2,000.00
0218	Revisión y emisión de la reglamentación municipal	0.00	2,000.00	2,000.00
0219	Salario base	455,340.00	0.00	455,340.00
0220	Prima vacacional	58,833.00	0.00	58,833.00
0221	Aguinaldo	99,800.00	0.00	99,800.00
0222	Prima dominical	11,400.00	0.00	11,400.00
0223	Aportaciones de servicio de salud	45,534.00	0.00	45,534.00
0224	Aportaciones al sistema solidario de reparto	33,798.00	0.00	33,798.00
0225	Aportaciones del sistema de capitalización individual	8,424.00	0.00	8,424.00
0226	Aportaciones para financiar los gastos generales de administración del ISE	3,984.00	0.00	3,984.00
0227	Aportaciones para riesgo de trabajo	5,828.00	0.00	5,828.00
0228	Herramientas y útiles de oficina	12,000.00	0.00	12,000.00
0229	Herramientas y útiles de imprenta y reproducción	2,000.00	2,000.00	4,000.00
0230	Herramientas y útiles para el procesamiento en equipos y sistemas informáticos	12,000.00	0.00	12,000.00
0231	Combustibles, lubricantes y aditivos	7,200.00	0.00	7,200.00
0232	Asesorías, asesorías a comuneros o acuerdos	21,600.00	0.00	21,600.00
0233	Gastos de publicidad y propaganda	4,200.00	0.00	4,200.00
0234	Servicios de fotografías	600.00	0.00	600.00
0235	Gastos de traslado por vía terrestre	5,400.00	0.00	5,400.00
0236	Gastos de representación	8,000.00	0.00	8,000.00
0237	CONTABILIDAD INTERNA Área de Patrimonio	1,338,513.00	0.00	1,338,513.00
0238	Fiscalización, control y evaluación interna de la gestión pública	1,338,513.00	0.00	1,338,513.00
0239	Salario base	785,808.00	0.00	785,808.00
0240	Prima vacacional	101,187.00	0.00	101,187.00
0241	Aguinaldo	172,232.00	0.00	172,232.00
0242	Prima dominical	15,750.00	0.00	15,750.00
0243	Salario base	78,580.00	0.00	78,580.00
0244	Aportaciones al sistema solidario de reparto	58,308.00	0.00	58,308.00
0245	Aportaciones para sistema de capitalización individual	14,537.00	0.00	14,537.00
0246	Aportaciones para financiar los gastos generales de administración del ISE	8,872.00	0.00	8,872.00
0247	Aportaciones para riesgo de trabajo	10,968.00	0.00	10,968.00
0248	Herramientas y útiles de oficina	10,000.00	0.00	10,000.00

CUENTA PÚBLICA 2018
BALANZA DE COMPROBACION DETALLADA
(PESOS)

AL 31 DE DICIEMBRE DE 2018

Cuenta (n)	Cuentas (n)	Moneda de la Cuenta	Saldo Inicial (n)	Movimiento del Mes (n)	Saldo Final (n)
8211	82110000	Reparación y mantenimiento de vehículos terrestres, aéreos y acuáticos	0.00	0.00	0.00
8212	82120000	Combustibles, lubricantes y aceites	18,000.00	0.00	18,000.00
8213	82130000	Otros seguros	0.00	0.00	0.00
8214	82140000	Reparación y mantenimiento de vehículos terrestres, aéreos y acuáticos	18,000.00	0.00	18,000.00
8215	82150000	Gastos de traslado por vía terrestre	8,400.00	0.00	8,400.00
8216	82160000	Gastos de representación	12,000.00	0.00	12,000.00
8217	82170000	Presupuesto de egresos aprobado de transferencias, asignaciones, subsidios y otras ayudas	6,228,087.00	0.00	6,228,087.00
8218	82180000	FINANZAS Y ADMINISTRACIÓN Área de Finanzas	121,000.00	0.00	121,000.00
8219	82190000	Registro y control de caja y tesorería	121,000.00	0.00	121,000.00
8220	82200000	Gastos relacionados con actividades culturales, deportivas y de ayuda externa	0.00	0.00	0.00
8221	82210000	Generalización Área de Padrones, Sectores y Recursivos	6,107,087.00	0.00	6,107,087.00
8222	82220000	Operación y recaudación de impuestos	6,107,087.00	0.00	6,107,087.00
8223	82230000	Subsidios por carga fiscal	6,107,087.00	0.00	6,107,087.00
8224	82240000	Presupuesto de Egresos Aprobado de Participaciones y Aportaciones	0.00	0.00	0.00
8225	82250000	Presupuesto de Egresos Aprobado de Intereses, Comisiones y Otros Gastos de	57,700.00	0.00	57,700.00
8226	82260000	FINANZAS Y ADMINISTRACIÓN Área de Finanzas	57,700.00	0.00	57,700.00
8227	82270000	Registro y control de caja y tesorería	57,700.00	0.00	57,700.00
8228	82280000	Por el ejercicio inmediato anterior	57,700.00	0.00	57,700.00
8229	82290000	Presupuesto de Egresos Aprobado de Transferencias	2,305,000.00	0.00	2,305,000.00
8230	82300000	UNIDAD TÉCNICA DE OPERACIÓN Área de Construcción, Control y Supervisión	525,000.00	0.00	525,000.00
8231	82310000	Construcción de Infraestructura para agua potable	525,000.00	0.00	525,000.00
8232	82320000	Ejecución de obras por administración	525,000.00	0.00	525,000.00
8233	82330000	UNIDAD TÉCNICA DE OPERACIÓN Área de Agua Potable	1,290,000.00	0.00	1,290,000.00
8234	82340000	Operación y mantenimiento de Infraestructura Hidráulica para el suministro de agua	1,290,000.00	0.00	1,290,000.00
8235	82350000	Reparación y mantenimiento de Infraestructura Hidráulica	1,290,000.00	0.00	1,290,000.00
8236	82360000	UNIDAD TÉCNICA DE OPERACIÓN Área de Drenaje y Alcantarillado	500,000.00	0.00	500,000.00
8237	82370000	Operación de Infraestructura para drenaje y alcantarillado	500,000.00	0.00	500,000.00
8238	82380000	Reparación y mantenimiento de Infraestructura Hidráulica	500,000.00	0.00	500,000.00
8239	82390000	Presupuesto de Egresos Aprobado de Egresos Rendidos, Inmobiliarios e Inmuebles	828,968.00	0.00	828,968.00
8240	82400000	DIRECCIÓN GENERAL Área de Coordinación Institucional	146,552.00	0.00	146,552.00
8241	82410000	Auditoría pública y consulta popular	146,552.00	0.00	146,552.00
8242	82420000	Vehículos y equipo de transporte terrestre	146,552.00	0.00	146,552.00
8243	82430000	FINANZAS Y ADMINISTRACIÓN Área de Recursos Humanos	8,500.00	0.00	8,500.00
8244	82440000	Admisión	8,500.00	0.00	8,500.00
8245	82450000	Elementos Informáticos	8,500.00	0.00	8,500.00
8246	82460000	Comunicación Área de Radio y Cobertura	21,000.00	0.00	21,000.00
8247	82470000	Operación y recaudación de impuestos	21,000.00	0.00	21,000.00
8248	82480000	Elementos Informáticos	9,000.00	0.00	9,000.00
8249	82490000	Equipo de foto, cine y grabación	12,000.00	0.00	12,000.00
8250	82500000	UNIDAD TÉCNICA DE OPERACIÓN Área de Construcción, Control y Supervisión	12,000.00	0.00	12,000.00

Conta Publica 2018
Balanza de Comprobacion Detallada
(Pesos)

AL 31 DE DICIEMBRE DE 2018

Cuenta	Cuenta m	Nombre de la Cuenta	Saldo Inicial (n)	Modificaciones del Mes (n)	Saldo Final (n)
6215	62150000	Construcción de Infraestructura para agua potable	0.00	12,000.00	12,000.00
6215	62150000	Bienes Informáticos	0.00	12,000.00	12,000.00
6215	62150000	UNIDAD TECNICA DE OPERACION Area de Agua Potable	0.00	602,414.00	602,414.00
6215	62150000	Operación y mantenimiento de Infraestructura Hidráulica para el suministro de agua	0.00	602,414.00	602,414.00
6215	62150000	vehículos y equipo de transporte terrestre	0.00	487,414.00	487,414.00
6215	62150000	Mobiliario y equipo de construcción	0.00	35,000.00	35,000.00
6215	62150000	Herramientas, equipo herramienta y equipo	0.00	80,000.00	80,000.00
6215	62150000	UNIDAD TECNICA DE OPERACION Area de Puentes y Alcantarillado	0.00	5,000.00	5,000.00
6215	62150000	Operación de Infraestructura para drenaje y alcantarillado	0.00	5,000.00	5,000.00
6215	62150000	Mobiliario y equipo	0.00	5,000.00	5,000.00
6215	62150000	Mobiliario y equipo	0.00	5,000.00	5,000.00
6215	62150000	UNIDAD Judicial Area Judicial	0.00	8,800.00	8,800.00
6215	62150000	Revision y emisión de la reglamentación municipal	0.00	6,500.00	6,500.00
6215	62150000	Mobiliario y equipo	0.00	3,000.00	3,000.00
6215	62150000	Equipo de foto, cine y grabación	0.00	3,000.00	3,000.00
6215	62150000	CONTRALORIA INTERNA Area de Percepción	0.00	25,000.00	25,000.00
6215	62150000	Fiscalización, control y evaluación interna de la gestión pública	0.00	25,000.00	25,000.00
6215	62150000	Mobiliario y equipo	0.00	19,000.00	19,000.00
6215	62150000	Presupuesto de Egresos aprobado por el Concejo Municipal y otros	0.00	0.00	0.00
6215	62150000	PROVISIONES DE EGRESOS POR EXERCER	0.00	0.00	0.00
6215	62150000	Presupuesto de Egresos por Ejercer de Cuentas de Funcionamiento	9,448,809.49	0.00	9,448,809.49
6215	62150000	DIRECCION GENERAL Area de Coordinación Institucional	554,264.26	0.00	554,264.26
6215	62150000	Audiencia pública y consulta popular	554,264.26	0.00	554,264.26
6215	62150000	Señalo base	117,262.37	0.00	117,262.37
6215	62150000	Prima vncional	80,041.90	0.00	80,041.90
6215	62150000	Aguijaldo	145,530.24	0.00	145,530.24
6215	62150000	Prima deducida	21,205.28	0.00	21,205.28
6215	62150000	Beneficiarios	26,372.00	0.00	26,372.00
6215	62150000	Aportaciones al sistema solidario de salud	32,034.54	0.00	32,034.54
6215	62150000	Aportaciones al sistema solidario de seguro	23,770.22	0.00	23,770.22
6215	62150000	Aportaciones del sistema de capitalización individual	19,725.85	0.00	19,725.85
6215	62150000	Aportaciones para financiar los gastos generales de administración del ISE	2,802.44	0.00	2,802.44
6215	62150000	Aportaciones para riesgo de trabajo	4,272.45	0.00	4,272.45
6215	62150000	Herramientas y útiles de oficina	1,621.83	0.00	1,621.83
6215	62150000	Herramientas y útiles para el procesamiento en equipos y bienes informáticos	7,364.49	0.00	7,364.49
6215	62150000	Combustibles, lubricantes y aditivos	760.00	0.00	760.00
6215	62150000	Repuestos y accesorios menores para equipo de transporte	7,930.84	0.00	7,930.84
6215	62150000	Otros equipos	9,000.00	0.00	9,000.00
6215	62150000	Servicio de traslado comercial	3,700.00	0.00	3,700.00
6215	62150000	Servicios de radiotelefonía y telecomunicación	-3,754.84	0.00	-3,754.84

Balanza de Comprobacion Detallada
(Pesos)

AL 31 DE DICIEMBRE DE 2018

Cuenta	Nombre de la Cuenta	Saldo Inicial (t)	Modificaciones del Mes (t)	Saldo Final (t)
8211	Reparación y mantenimiento de vehículos terrestres, aéreos y acuáticos	8,759.58	0.00	8,759.58
8212	Gastos de traslado por vía terrestre	10,919.75	0.00	10,919.75
8213	Gastos de representación	27,853.35	0.00	27,853.35
8214	Gastos de servicios menores	7,190.89	0.00	7,190.89
8215	DIRECCION GENERAL Area de Cultura del Agua	111,507.41	23,000.00	134,507.41
8216	Cultura del agua	111,507.41	0.00	111,507.41
8217	Suelo base	9,891.52	0.00	9,891.52
8218	Prima vacacional	7,007.50	0.00	7,007.50
8219	Agricultura	12,740.00	0.00	12,740.00
8220	Prima dental	1,202.00	0.00	1,202.00
8221	Aportaciones de servicio de salud	988.84	0.00	988.84
8222	Aportaciones al sistema solidario de reparto	718.98	0.00	718.98
8223	Aportaciones del sistema de capitalización individual	178.58	0.00	178.58
8224	Aportaciones para financiar los gastos generales de administración del ISL	84.64	0.00	84.64
8225	Aportaciones para riesgo de trabajo	130.88	0.00	130.88
8226	Materiales y útiles de oficina	7,135.19	0.00	7,135.19
8227	Materiales y útiles de imprenta y reproducción	9,000.00	0.00	9,000.00
8228	Materiales y útiles para el procesamiento en equipos y bienes tecnológicos	2,400.00	0.00	2,400.00
8229	Materiales educativos	1,300.00	0.00	1,300.00
8230	Productos alimenticios para personas	5,000.00	0.00	5,000.00
8231	Sustancias químicas	60,000.00	0.00	60,000.00
8232	Combustibles, lubricantes y aditivos	750.00	0.00	750.00
8233	Gastos de publicidad y propaganda	10,000.00	0.00	10,000.00
8234	Gastos de traslado por vía terrestre	2,100.00	0.00	2,100.00
8235	Espectáculos cívicos y culturales	-22,800.50	0.00	-22,800.50
8236	Espectáculos y fiestas	2,400.00	0.00	2,400.00
8237	Gastos de servicios menores	1,500.00	0.00	1,500.00
8238	FINANZAS Y ADMINISTRACION Area de Recursos Humanos	558,839.05	0.00	558,839.05
8239	Administración de personal	558,839.05	0.00	558,839.05
8240	Suelo base	68,608.32	0.00	68,608.32
8241	Prima vacacional	38,334.41	0.00	38,334.41
8242	Aguinaldo	70,489.40	0.00	70,489.40
8243	Capitulaciones por concepto	24,307.83	0.00	24,307.83
8244	Aportaciones de servicio de salud	7,800.75	0.00	7,800.75
8245	Aportaciones al sistema solidario de reparto	5,788.33	0.00	5,788.33
8246	Aportaciones del sistema de capitalización individual	9,331.80	0.00	9,331.80
8247	Aportaciones para financiar los gastos generales de administración del ISL	682.38	0.00	682.38
8248	Aportaciones para riesgo de trabajo	1,035.35	0.00	1,035.35

Cuenta Pública 2018
Balanza de Comprobación Detallada
(Pesos)

AL 31 DE DICIEMBRE DE 2018

Cuenta (n)	Cuenta (n)	Numero de la Cuenta	Saldo Inicial (n)	Movimientos del Mes (n)	Saldo Final (n)
8221	8221	Indicaciones por indemnizaciones, por salidas y salarios cedidos	218,006.83	0.00	218,006.83
8222	8222	Becas para hijos de trabajadores sindicalizados	7,850.00	0.00	7,850.00
8223	8223	Días cívicos y económicos	12,600.00	0.00	12,600.00
8224	8224	Otros gastos derivados de convenio	4,866.00	0.00	4,866.00
8225	8225	Despensas	-1,050.00	0.00	-1,050.00
8226	8226	Estimulos por puntualidad y asistencia	6,051.70	0.00	6,051.70
8227	8227	Materiales y útiles de oficina	2,708.18	0.00	2,708.18
8228	8228	Materiales y útiles para el procesamiento en equipos y bienes informáticos	18,800.95	0.00	18,800.95
8229	8229	Combustibles, lubricantes y aditivos	3,000.00	0.00	3,000.00
8230	8230	Otros insumos	1,800.00	0.00	1,800.00
8231	8231	Servicio de telefonía convencional	820.00	0.00	820.00
8232	8232	Servicios informáticos	11,200.00	0.00	11,200.00
8233	8233	Impuesto sobre prestaciones por remuneraciones al trabajo personal.	52,238.00	0.00	52,238.00
8234	8234	FINANZAS Y ADMINISTRACIÓN Área de Finanzas	2,301,390.84	0.00	2,301,390.84
8235	8235	Ingreso y control de caja y tesorería	2,301,390.84	0.00	2,301,390.84
8236	8236	Saldo base	192,018.90	0.00	192,018.90
8237	8237	Prima de antigüedad	-4,020.00	0.00	-4,020.00
8238	8238	Prima vacacional	146,132.51	0.00	146,132.51
8239	8239	Prima dominical	279,000.72	0.00	279,000.72
8240	8240	Prima dominical	46,101.61	0.00	46,101.61
8241	8241	Gratificación	25,842.00	0.00	25,842.00
8242	8242	Gratificación por convenio	68,276.98	0.00	68,276.98
8243	8243	Indicaciones de servicio de salud	22,186.56	0.00	22,186.56
8244	8244	Indicaciones al sistema solidario de reparto	16,461.95	0.00	16,461.95
8245	8245	Aportaciones del sistema de capitalización individual	37,005.37	0.00	37,005.37
8246	8246	Aportaciones para financiar los gastos generales de administración del ISSF	1,940.88	0.00	1,940.88
8247	8247	Aportaciones para riesgo de trabajo	3,097.77	0.00	3,097.77
8248	8248	Becas para hijos de trabajadores sindicalizados	15,500.00	0.00	15,500.00
8249	8249	Días cívicos y económicos	34,000.00	0.00	34,000.00
8250	8250	Otros gastos derivados de convenio	-66,802.86	0.00	-66,802.86
8251	8251	Despensa	-3,150.00	0.00	-3,150.00
8252	8252	Estimulos por puntualidad y asistencia	25,200.46	0.00	25,200.46
8253	8253	Materiales y útiles de oficina	18,888.64	0.00	18,888.64
8254	8254	Informáticos	-12,715.10	0.00	-12,715.10
8255	8255	Combustibles, lubricantes y aditivos	2,373.00	0.00	2,373.00
8256	8256	Indicaciones y secretos amos para equipos de transporte	1,010.00	0.00	1,010.00
8257	8257	Otros insumos	2,000.00	0.00	2,000.00
8258	8258	Servicio de energía eléctrica	10,666.87	0.00	10,666.87
8259	8259	Servicio de telefonía convencional	37,383.84	0.00	37,383.84
8260	8260	Servicios de radiotelefonía y telecomunicación	-4,000.00	0.00	-4,000.00



ODAS VALLE DE BRAVO 2107

Cuenta Publica 2018
Balanza de Comprobacion Detallada
(Pesos)

AL 31 DE DICIEMBRE DE 2018

Cuenta 01	Numero de la Cuenta	Saldo Inicial 01	Microcambios del Mes 01	Saldo Final 01
8221	82210000	22.647,38	1.000,00	23.784,80
8221	82210010	29.000,00	0,00	29.000,00
8221	82210020	134.303,78	0,00	134.303,78
8221	82210030	4.251,00	0,00	4.251,00
8221	82210040	4.490,24	12.000,00	16.490,24
8221	82210050	2.450,00	2.000,00	4.450,00
8221	82210060	1.500,00	0,00	1.500,00
8221	82210070	4.582,80	0,00	4.582,80
8221	82210080	31.891,37	0,00	31.891,37
8221	82210090	-2.300,54	0,00	-2.300,54
8221	82210100	1.288.775,18	0,00	1.288.775,18
8221	82210110	717.201,60	0,00	717.201,60
8221	82210120	172.805,41	0,00	172.805,41
8221	82210130	14.830,00	0,00	14.830,00
8221	82210140	113.887,07	0,00	113.887,07
8221	82210150	211.891,83	0,00	211.891,83
8221	82210160	33.290,72	0,00	33.290,72
8221	82210170	115.475,91	0,00	115.475,91
8221	82210180	18.262,83	0,00	18.262,83
8221	82210190	13.550,86	0,00	13.550,86
8221	82210200	23.231,69	0,00	23.231,69
8221	82210210	1.897,83	0,00	1.897,83
8221	82210220	2.451,92	0,00	2.451,92
8221	82210230	7.400,90	0,00	7.400,90
8221	82210240	36.590,90	0,00	36.590,90
8221	82210250	9.888,00	0,00	9.888,00
8221	82210260	5.250,00	0,00	5.250,00
8221	82210270	21.847,41	0,00	21.847,41
8221	82210280	6.338,19	0,00	6.338,19
8221	82210290	8.228,00	0,00	8.228,00
8221	82210300	-31.158,11	0,00	-31.158,11
8221	82210310	5.000,00	0,00	5.000,00
8221	82210320	15.000,00	0,00	15.000,00
8221	82210330	19.892,46	0,00	19.892,46
8221	82210340	6.000,00	0,00	6.000,00
8221	82210350	48.134,00	0,00	48.134,00
8221	82210360	19.208,00	0,00	19.208,00



ODAS VALLE DE BRAVO 2107

Cuenta Publica 2018
Balanza de Comprobacion Detallada
(Pesos)

AL 31 DE DICIEMBRE DE 2018

Cuenta CI	Cuenta FI	Nombre de la Cuenta	Saldo Inicial (P)	Movimientos del Mes (P)	Saldo Final (P)
8221	822100000	Servicio de estafetas convencional	2,400.00	0.00	1,800.00
8221	822100000	Servicios informaticos	-34,200.00	0.00	-34,200.00
8221	822100000	Imposiciones de documentos oficiales para la prestacion de servicios publicos	11,550.00	0.00	11,550.00
8221	822100000	Gastos de publicidad y propaganda	8,372.95	0.00	1,476.40
8221	822100000	Gastos de representacion	10,867.24	0.00	10,866.38
8221	822100000	Gastos de servicios menores	2,260.49	0.00	2,290.49
8221	822100000	Comercializacion fuera de Razono y Cobranza	953,561.81	0.00	307,139.83
8221	822100000	Correccion y recuperacion de ingresos	277,622.35	0.00	307,139.83
8221	822100000	Sueldo base	91,049.64	0.00	101,119.69
8221	822100000	Sueldos y salarios completos al personal eventual	146,936.15	0.00	53,813.26
8221	822100000	Primas vejecional	246,308.40	0.00	28,225.69
8221	822100000	Aguinaldo	-34,274.56	0.00	14,274.80
8221	822100000	Prima dominical	6,516.99	0.00	44,882.58
8221	822100000	Gratificacion por comento	27,386.88	0.00	6,516.99
8221	822100000	Gratificacion por servicio de salud	21,034.18	0.00	9,726.56
8221	822100000	Aportaciones al sistema solidario de reparto	10,581.90	0.00	7,037.70
8221	822100000	Aportaciones del sistema de capitalizacion individual	2,556.92	0.00	7,001.34
8221	822100000	Aportaciones para financiar los gastos generales de administracion del IES	3,751.87	0.00	1,012.52
8221	822100000	Aportaciones para riesgo de trabajo	5,846.00	0.00	1,504.07
8221	822100000	Dias caticos y recomedios	1,750.00	0.00	5,846.00
8221	822100000	Otros gastos derivados de comento	11,050.00	0.00	1,750.00
8221	822100000	Estimulos por puntualidad y asistencia	5,846.00	0.00	11,050.00
8221	822100000	Materiales y utilidades de oficina	1,335.19	0.00	5,846.00
8221	822100000	Materiales y utilidades para el procesamiento en equipos y bienes informaticos	6,500.00	0.00	1,335.19
8221	822100000	Combustibles, lubricantes y aditivos	-4,046.00	0.00	6,500.00
8221	822100000	Defecciones, accesorios y herramientas	40,000.00	0.00	180.00
8221	822100000	Defecciones y accesorios menores para equipo de transporte	28,723.88	0.00	0.00
8221	822100000	Otros enseres	22,112.67	0.00	28,723.88
8221	822100000	Servicio de energia electrica	2,400.00	0.00	22,112.67
8221	822100000	Servicio de telefonia convencional	1,050.00	0.00	2,400.00
8221	822100000	Reparacion y mantenimiento de vehiculos terrestres, aereos y lacustres	33,035.85	0.00	700.00
8221	822100000	OTROS	0.00	0.00	33,035.85
8221	822100000	OTRO TECNICO DE OPERACION AREA DE CONSTRUCCION, CONTROL Y SUPERVISION	639,271.99	0.00	2,000.00
8221	822100000	CONSTRUCCION DE INFRAESTRUCTURA PARA AGUA POTABLE	639,271.99	0.00	665,484.34
8221	822100000	Sueldo base	119,270.14	0.00	96,787.65
8221	822100000	Prima de envejecimient	32,415.00	0.00	4,468.92
8221	822100000	Prima vejecional	87,201.08	0.00	30,950.00
8221	822100000	Aguinaldo	163,306.70	0.00	89,817.36
					2.3



ODAS VALLE DE BRAVO 2107

Cuenta Pública 2018
Balanza de Comprobación Detallada
(Pesos)

AL 31 DE DICIEMBRE DE 2018

Cuenta	Cuenta 01	Nombre de la Cuenta	Saldo Inicial (P)	Modificaciones del Mes (P)	Saldo Final (P)
8221	CM0210000	Prima dental	13,072.73	0.00	13,072.73
8221	CM0210000	Gratificación	32,252.00	0.00	32,252.00
8221	CM0210000	Gratificación por concepto	51,548.98	0.00	51,548.98
8221	CM0210000	Aportaciones de servicio de salud	12,940.94	0.00	12,940.94
8221	CM0210000	Aportaciones al sistema solidario de reparto	9,901.62	0.00	9,901.62
8221	CM0210000	Aportaciones del sistema de capitalización individual	23,132.20	0.00	23,132.20
8221	CM0210000	Aportaciones para financiar los gastos operativos de administración del ISSF	1,131.56	0.00	1,131.56
8221	CM0210000	Aportaciones para riesgo de trabajo	1,745.42	0.00	1,745.42
8221	CM0210000	Días cívicos y económicos	30,590.00	0.00	30,590.00
8221	CM0210000	Otros gastos derivados de concepto	-290.00	0.00	-290.00
8221	CM0210000	Disponibilidad	-5,290.00	0.00	-5,290.00
8221	CM0210000	Estimados por puntualidad y asistencia	18,812.06	0.00	18,812.06
8221	CM0210000	Reparación y útiles de oficina	1,435.18	0.00	1,435.18
8221	CM0210000	Reparación y útiles para el procedimiento en equipos y bienes inmuebles	5,000.00	0.00	5,000.00
8221	CM0210000	Combustibles, lubricantes y misceláneos	280.00	0.00	280.00
8221	CM0210000	Refrigeración, accesorios y herramientas	4,500.00	0.00	4,500.00
8221	CM0210000	Reparaciones y accesorios menores para equipo de transporte	10,000.00	0.00	10,000.00
8221	CM0210000	Servicio de baldeado [comercial]	1,000.00	0.00	1,000.00
8221	CM0210000	Servicios de apoyo administrativo y fotocopiado	3,000.00	0.00	3,000.00
8221	CM0210000	Reparación y mantenimiento de vehículos terrestres, aéreos y lacustres	21,000.00	0.00	21,000.00
8221	CM0210000	Servicios de fotografía	3,298.28	0.00	3,298.28
8221	CM0210000	JARDIN TECNICA DE OPERACIONES AREA DE AGUA POTABLE	171,233.00	0.00	171,233.00
8221	CM0210000	Agua Limpia	-53,334.83	0.00	-53,334.83
8221	CM0210000	Sustancias químicas	-31,903.30	0.00	-31,903.30
8221	CM0210000	Equipos y materiales cívicos	-21,431.83	0.00	-21,431.83
8221	CM0210000	Reparación y mantenimiento de Infraestructura hidráulica para el suministro de agua	2,218,384.89	0.00	2,218,384.89
8221	CM0210000	Sueldo base	607,911.79	0.00	607,911.79
8221	CM0210000	Salarios y salarios computados al personal eventual	48,983.73	0.00	48,983.73
8221	CM0210000	Prima de antigüedad	14,480.00	0.00	14,480.00
8221	CM0210000	Prima vehicular	330,998.61	0.00	330,998.61
8221	CM0210000	Seguro	605,315.19	0.00	605,315.19
8221	CM0210000	Prima dental	98,745.61	0.00	98,745.61
8221	CM0210000	Gratificación	24,481.00	0.00	24,481.00
8221	CM0210000	Gratificación por concepto	69,810.26	0.00	69,810.26
8221	CM0210000	Aportaciones de servicio de salud	56,723.95	0.00	56,723.95
8221	CM0210000	Aportaciones al sistema solidario de reparto	42,083.88	0.00	42,083.88
8221	CM0210000	Aportaciones del sistema de capitalización individual	63,840.19	0.00	63,840.19
8221	CM0210000	Aportaciones para financiar los gastos operativos de administración del ISSF	4,383.33	0.00	4,383.33

CUENTA PÚBLICA 2016
Balanza de Comprobación Detallada
(Pesos)

AL 31 DE DICIEMBRE DE 2016

Cuenta en	Cuenta en	Nombre de la Cuenta	Saldo Inicial en		Modificación del Mes en		Saldo Final en
8221	C00219000	020203020205140021	2448	0.00	0.00	5,653.36	1,224.42
8221	C00219000	020203020205140021	4,000.00	0.00	0.00	4,000.00	-9,200.00
8221	C00219000	020203020205140021	1542	0.00	0.00	25,378.73	15,221.27
8221	C00219000	020203020205140021	1548	0.00	0.00	5,000.00	-10,259.00
8221	C00219000	020203020205140021	1295	0.00	11,000.00	5,500.00	250.00
8221	C00219000	020203020205140021	1212	0.00	0.00	20,415.78	168.44
8221	C00219000	020203020205140021	2111	0.00	0.00	3,000.00	-12,852.06
8221	C00219000	020203020205140021	2111	0.00	0.00	6,000.00	0.00
8221	C00219000	020203020205140021	2111	0.00	0.00	6,000.00	0.00
8221	C00219000	020203020205140021	2141	0.00	0.00	0.00	5,233.89
8221	C00219000	020203020205140021	2442	0.00	0.00	0.00	1,500.00
8221	C00219000	020203020205140021	2441	0.00	107,000.00	32,860.08	937.72
8221	C00219000	020203020205140021	2442	0.00	733.00	0.00	-289.14
8221	C00219000	020203020205140021	2711	0.00	0.00	15,000.00	2,483.93
8221	C00219000	020203020205140021	2791	0.00	0.00	0.00	52,725.87
8221	C00219000	020203020205140021	2791	0.00	0.00	0.00	-0.35
8221	C00219000	020203020205140021	2791	0.00	0.00	0.00	3,019.00
8221	C00219000	020203020205140021	2111	0.00	0.00	57,817.88	104,708.72
8221	C00219000	020203020205140021	3141	0.00	0.00	500.00	2,000.00
8221	C00219000	020203020205140021	3141	0.00	4,000.00	1,800.00	-801.78
8221	C00219000	020203020205140021	3141	0.00	0.00	21,700.00	0.00
8221	C00219000	020203020205140021	3141	0.00	0.00	34,800.00	80,248.00
8221	C00219000	020203020205140021	3141	0.00	0.00	3,725.26	7,506.17
8221	C00219000	020203020205140021	3141	0.00	0.00	293,000.00	20,181.28
8221	C00219000	020203020205140021	3172	0.00	0.00	0.00	10,377.46
8221	C00219000	020203020205140021	3251	0.00	0.00	18,178.45	-30,318.70
8221	C00219000	020203020205140021	3251	0.00	0.00	0.00	1,484.24
8221	C00219000	020203020205140021	3251	0.00	0.00	337,540.63	-72,050.19
8221	C00219000	020203020205140021	3141	0.00	25,000.00	337,540.63	0.00
8221	C00219000	020203020205140021	3141	0.00	0.00	66,523.88	-16,494.51
8221	C00219000	020203020205140021	3141	0.00	0.00	460.00	720.00
8221	C00219000	020203020205140021	3141	0.00	0.00	58,622.23	7,008.66
8221	C00219000	020203020205140021	3172	0.00	0.00	519,866.66	0.00
8221	C00219000	020203020205140021	3172	0.00	0.00	1,324.02	-23,141.67
8221	C00219000	020203020205140021	3172	0.00	0.00	27,023.30	0.00
8221	C00219000	020203020205140021	3141	0.00	0.00	8,652.38	-1,486.33
8221	C00219000	020203020205140021	3141	0.00	0.00	6,400.08	-1,111.22
8221	C00219000	020203020205140021	3141	0.00	0.00	1,238.64	4,082.84
8221	C00219000	020203020205140021	3141	0.00	0.00	757.00	-131.85
8221	C00219000	020203020205140021	3141	0.00	0.00	1,101.90	-129.39



ODAS VALLE DE BRAVO 2107

CUENTA PÚBLICA 2018
BALANZA DE COMPROBACION DETALLADA
(PESOS)

AL 31 DE DICIEMBRE DE 2018

Cuenta (r)	Cuenta (r)	Numero de la Cuenta	Saldo Inicial (r)	Movimiento del Mes en	Saldo Final (r)
8221	8221	Operaciones de servicio de salud	29.373,37	0,00	29.373,37
8221	8221	Operaciones al sistema solidario de reparto	21.794,91	0,00	21.794,91
8221	8221	Operaciones del sistema de capitalización individual	5.433,84	0,00	5.433,84
8221	8221	Operaciones para financiar los gastos generales de administración del ISSF	2.569,60	0,00	2.569,60
8221	8221	Aportaciones para riesgo de trabajo	3.791,51	0,00	3.791,51
8221	8221	Retribución y otros de oficina	2.174,29	0,00	2.174,29
8221	8221	Retribución y otros para el procesamiento en equipos y bienes informáticos	-2.532,75	0,00	-2.532,75
8221	8221	Commutables, Intercomers y móviles	10,00	0,00	10,00
8221	8221	Otros entres	-8.896,00	0,00	-8.896,00
8221	8221	Reparación y mantenimiento de vehículos terrestres, aéreos y lacostres	9.261,28	0,00	9.261,28
8221	8221	Gastos de traslado por vía terrestre	6.325,80	0,00	6.325,80
8221	8221	Gastos de representación	8.856,92	0,00	8.856,92
8221	8221	Presupuesto de Egresos por Ejercicio de Transferencias, Asignaciones, Subsidios y Otras Ayudas	-35.798,27	0,00	-35.798,27
8221	8221	FINANZAS Y ADMINISTRACIÓN Área de Finanzas	-50.500,00	0,00	-50.500,00
8221	8221	Registro y control de caja y tesorería	-50.500,00	0,00	-50.500,00
8221	8221	Gastos relacionados con actividades computarizadas, reportes y de ayuda electrónica	-50.500,00	0,00	-50.500,00
8221	8221	Comercialización Área de Pedidos, Lecturas y facturación	14.711,73	0,00	14.711,73
8221	8221	Cartación y recaudación de ingresos	14.711,73	0,00	14.711,73
8221	8221	Subsidios por cargo fiscal	14.711,73	0,00	14.711,73
8221	8221	Presupuesto de Egresos por Ejercicio de Participaciones, Aportaciones, Gastos	0,00	0,00	0,00
8221	8221	Presupuesto de Egresos por Ejercicio de Intereses, Comisiones y Otros Gastos	16.993,85	0,00	16.993,85
8221	8221	FINANZAS Y ADMINISTRACIÓN Área de Finanzas	16.993,85	0,00	16.993,85
8221	8221	Registro y control de caja y tesorería	16.993,85	0,00	16.993,85
8221	8221	Por el ejercicio inmediato anterior	16.993,85	0,00	16.993,85
8221	8221	Presupuesto de Egresos por Ejercicio de Inversión Pública	-299.822,46	0,00	-299.822,46
8221	8221	UNIDAD TÉCNICA DE OPERACIÓN Área de Construcción, Control y Supervisión	0,83	0,00	0,83
8221	8221	Construcción de infraestructura para agua potable	0,83	0,00	0,83
8221	8221	Construcción de obras por administración	0,83	0,00	0,83
8221	8221	UNIDAD TÉCNICA DE OPERACIÓN Área de Agua potable	-486.905,57	0,00	-486.905,57
8221	8221	Operación y mantenimiento de infraestructura hidráulica para el suministro de agua	-486.905,57	0,00	-486.905,57
8221	8221	Reparación y mantenimiento de infraestructura hidráulica	-486.905,57	0,00	-486.905,57
8221	8221	UNIDAD TÉCNICA DE OPERACIÓN Área de Orneja y Alcantarillado	-188.992,58	0,00	-188.992,58
8221	8221	Operación de infraestructura para drenaje y alcantarillado	-188.992,58	0,00	-188.992,58
8221	8221	Reparación y mantenimiento de infraestructura hidráulica	-188.992,58	0,00	-188.992,58
8221	8221	Presupuesto de Egresos por Ejercicio de Bienes Muebles, Inmuebles e Intangibles	166.942,56	0,00	166.942,56
8221	8221	DIRECCIÓN GENERAL Área de Coordinación Institucional	-5.975,07	0,00	-5.975,07
8221	8221	Auditoría pública y consulta popular	0,26	0,00	0,26
8221	8221	Veículo y equipo de transporte terrestre	0,26	0,00	0,26
8221	8221	FINANZAS Y ADMINISTRACIÓN Área de Recursos Humanos	1.118,38	0,00	1.118,38
8221	8221	Administración de personal	1.118,38	0,00	1.118,38



ODAS VALLE DE BRAVO 2107

CUENTA PÚBLICA 2018
BALANZA DE COMPROBACION DETALLADA
(Pasos)

AL 31 DE DICIEMBRE DE 2018

Cuenta	Cuenta (n)	Nombre de la Cuenta	Saldo Inicial (n)	Movimiento del Mes (n)	Saldo Final (n)
8216	0002000000	Bienes Informáticos	1,116.36	0.00	1,116.36
8216	0002000000	Comercialización Área de Riego y Cobertura	12,982.76	0.00	12,982.76
8216	0002000000	Operación y recaudación de Ingresos	12,982.76	0.00	12,982.76
8216	0002000000	Bienes Informáticos	982.78	0.00	982.78
8216	0002000000	Equipo de foto, cine y grabación	12,000.00	0.00	12,000.00
8216	0002000000	UNIDAD TECNICA DE OPERACION Área de Construcción, Control y Supervisión	12,000.00	0.00	12,000.00
8216	0002000000	Construcción de infraestructura para agua potable	12,000.00	0.00	12,000.00
8216	0002000000	Bienes Informáticos	12,000.00	0.00	12,000.00
8216	0002000000	UNIDAD TECNICA DE OPERACION Área de Agua Potable	-50,474.49	0.00	-50,474.49
8216	0002000000	Requerimientos y mantenimiento de Infraestructura Hidráulica para el suministro de agua	-50,474.49	0.00	-50,474.49
8216	0002000000	Vehículos y equipo de transporte terrestre	0.20	0.00	0.20
8216	0002000000	Requerimientos y equipo de construcción	1,898.85	0.00	1,898.85
8216	0002000000	Herramientas, maquina herramienta y equipo	-52,373.54	0.00	-52,373.54
8216	0002000000	UNIDAD TECNICA DE OPERACION Área de Bombeo y Alcantarillado	5,000.00	0.00	5,000.00
8216	0002000000	Operación de infraestructura para drenaje y alcantarillado	5,000.00	0.00	5,000.00
8216	0002000000	Muebles y enseres	5,000.00	0.00	5,000.00
8216	0002000000	UNIDAD TECNICA Área Jurídica	6,500.00	0.00	6,500.00
8216	0002000000	Revisión y emisión de la reglamentación municipal	6,500.00	0.00	6,500.00
8216	0002000000	Muebles y enseres	3,000.00	0.00	3,000.00
8216	0002000000	Equipo de foto, cine y grabación	3,500.00	0.00	3,500.00
8216	0002000000	COMUNIDAD INTERNA Área de Patrimonio	7,300.00	0.00	7,300.00
8216	0002000000	Fiscalización, control y evaluación interna de la gestión pública	7,300.00	0.00	7,300.00
8216	0002000000	Muebles y enseres	6,000.00	0.00	6,000.00
8216	0002000000	Bienes Informáticos	1,300.00	0.00	1,300.00
8216	0002000000	Presupuesto de Egresos por Ejecutar de Inversiones Financieras y Otras Provisiones	0.00	0.00	0.00
8216	0002000000	MODIFICACIONES AL PRESUPUESTO DE EGRESOS	0.00	0.00	0.00
8216	0002000000	MODIFICACIONES AL PRESUPUESTO DE EGRESOS Aprobado de gastos de Funcionamiento	0.00	0.00	0.00
8216	0002000000	MODIFICACIONES AL PRESUPUESTO DE EGRESOS Aprobado de Transferencias, Asignaciones, Subsidios y Otras Ayudas	0.00	0.00	0.00
8216	0002000000	MODIFICACIONES AL PRESUPUESTO DE EGRESOS Aprobado de Participaciones y Aportaciones	0.00	0.00	0.00
8216	0002000000	MODIFICACIONES AL PRESUPUESTO DE EGRESOS Aprobado de Intereses, Comisiones y Otros Gastos	0.00	0.00	0.00
8216	0002000000	MODIFICACIONES AL PRESUPUESTO DE EGRESOS Aprobado de Inversiones Públicas	0.00	0.00	0.00
8216	0002000000	Modificar al Presupuesto de Egresos Aprobado de Bienes Muebles, Inmuebles e Intangibles	0.00	0.00	0.00
8216	0002000000	Provisiones y Otras Provisiones	0.00	0.00	0.00
8216	0002000000	PRESUPUESTO DE EGRESOS COMPROMETIDO	0.00	0.00	0.00
8216	0002000000	Presupuesto de Egresos Comprometido de Gastos de Funcionamiento	6,025,607.90	6,025,607.90	12,051,215.80
8216	0002000000	DIRECCION GENERAL Área de Coordinación Institucional	583,583.29	583,583.29	1,167,166.58
8216	0002000000	Auditoría pública y consultoría popular	583,583.29	583,583.29	1,167,166.58
8216	0002000000	Soporte base	0.00	0.00	0.00
8216	0002000000	Prima vehicular	110,964.24	110,964.24	221,928.48
8216	0002000000	Prima vehicular	80,042.25	80,042.25	160,084.50
8216	0002000000	Agua	0.00	0.00	0.00
8216	0002000000	Agua	145,531.36	145,531.36	291,062.72



ODAS VALLE DE BRAVO 2107

Cuenta Publica 2018
Balanza de Comprobacion Detallada
(Pesos)

AL 31 DE DICIEMBRE DE 2018

Cuentas	Cuentas	Nombre de la Cuenta	Saldo Inicial en	Movimientos del Mes en	Saldo Final en
6241	6241	Exposiciones y ferias	0.00	0.00	0.00
6242	6242	Gastos de servicios menores	0.00	0.00	0.00
6243	6243	FINANZAS Y ADMINISTRACIONE Fina de Recursos Humanos	0.00	275,087.41	275,087.41
6244	6244	Administracion de personal	0.00	275,087.41	275,087.41
6245	6245	Sueldo base	0.00	53,801.94	53,801.94
6246	6246	Prima vacacional	0.00	38,789.72	38,789.72
6247	6247	Aguinaldo	0.00	70,496.40	70,496.40
6248	6248	Prima dominical	0.00	15,672.60	15,672.60
6249	6249	Certificacion por conuento	0.00	500.00	500.00
6250	6250	Aportaciones al sistema solidario de reparto	0.00	5,380.20	5,380.20
6251	6251	Aportaciones al sistema solidario de reparto	0.00	3,977.26	3,977.26
6252	6252	Aportaciones del sistema de capitalizacion individual	0.00	256.72	256.72
6253	6253	Aportaciones para financiar los gastos generales de administracion del ISE	0.00	468.02	468.02
6254	6254	Aportaciones para riesgo de trabajo	0.00	682.80	682.80
6255	6255	Liberdaciones por indemnizaciones, por sueldos y salarios caidos	0.00	0.00	0.00
6256	6256	Bezas para hijos de trabajadores sindicalizados	0.00	1,450.00	1,450.00
6257	6257	Otras caviotas y reconditos	0.00	14,386.55	14,386.55
6258	6258	Otros gastos derivados de conuento	0.00	1,000.00	1,000.00
6259	6259	Despensa	0.00	1,100.00	1,100.00
6260	6260	Estimulos por puntualidad y asistencia	0.00	7,838.30	7,838.30
6261	6261	Materiales y utilas de oficina	0.00	2,834.00	2,834.00
6262	6262	Materiales y utilas para el procesamiento en equinos y bienes informaticos	0.00	5,153.10	5,153.10
6263	6263	Combustibles, lubricantes y aditivos	0.00	0.00	0.00
6264	6264	Otros enseres	0.00	0.00	0.00
6265	6265	Servicio de telefonos conuencial	0.00	110.00	110.00
6266	6266	Servicios informaticos	0.00	0.00	0.00
6267	6267	Impulsos sobre erogaciones por remuneraciones al trabajo personal. FINANZAS Y ADMINISTRACION Fina de Finanzas	0.00	51,437.00	51,437.00
6268	6268	Registro y control de caja y tenencia	0.00	879,526.33	879,526.33
6269	6269	Sueldo base	0.00	879,526.33	879,526.33
6270	6270	Prima de antiguedad	0.00	215,675.34	215,675.34
6271	6271	Prima vacacional	0.00	2,040.00	2,040.00
6272	6272	Prima dominical	0.00	155,895.66	155,895.66
6273	6273	Prima dominical	0.00	286,818.66	286,818.66
6274	6274	Certificacion	0.00	25,182.70	25,182.70
6275	6275	Certificacion por conuento	0.00	107,861.98	107,861.98
6276	6276	Aportaciones al sistema solidario de reparto	0.00	500.00	500.00
6277	6277	Aportaciones del sistema solidario de reparto	0.00	21,415.72	21,415.72
6278	6278	Aportaciones para financiar los gastos generales de administracion del ISE	0.00	15,880.46	15,880.46
6279	6279	ISE	0.00	837.78	837.78
6280	6280		0.00	1,873.86	1,873.86

Cuenta Pública 2018
Balanza de Comprobación Detallada
(Pesos)

AL 31 DE DICIEMBRE DE 2018

Cuenta (n)	Cuenta (n)	Nombre de la Cuenta	Saldo Inicial (n)	Movimientos del Mes (n)	Saldo Final (n)
8241	000211000	Aportaciones para riesgo de trabajo	0.00	0.00	0.00
8241	000211000	Becas para hijos de trabajadores sindicalizados	0.00	0.00	0.00
8241	000211000	Bolsa estudios y becas	0.00	0.00	0.00
8241	000211000	Otros gastos derivados de convenio	0.00	0.00	0.00
8241	000211000	Despensa	0.00	0.00	0.00
8241	000211000	Estimulos por puntualidad y asistencia	0.00	0.00	0.00
8241	000211000	Mejorías y utilidades de oficina	0.00	0.00	0.00
8241	000211000	Mejorías y utilidades para el procesamiento en equipos y bienes informáticos	0.00	0.00	0.00
8241	000211000	Combustibles, lubricantes y aditivos	0.00	0.00	0.00
8241	000211000	Refracciones y accesorios menores para equipo de transporte	0.00	0.00	0.00
8241	000211000	Otros autos	0.00	0.00	0.00
8241	000211000	Servicio de energía eléctrica	0.00	0.00	0.00
8241	000211000	Servicio de telefonía convencional	0.00	0.00	0.00
8241	000211000	Servicios de radiodifusión y telecomunicación	0.00	0.00	0.00
8241	000211000	Arrendamiento de edificios y locales	0.00	0.00	0.00
8241	000211000	Leasos concluidos a convenios o acuerdos	0.00	0.00	0.00
8241	000211000	Servicios informáticos	0.00	0.00	0.00
8241	000211000	Servicios bancarios y financieros	0.00	0.00	0.00
8241	000211000	Reparación y mantenimiento de inmuebles	0.00	0.00	0.00
8241	000211000	Reparación, instalación y mantenimiento de bienes informáticos, electrónicos	0.00	0.00	0.00
8241	000211000	Reparación y mantenimiento de vehículos terrestres, aéreos y acuáticos	0.00	0.00	0.00
8241	000211000	Gastos de traslado por vía terrestre	0.00	0.00	0.00
8241	000211000	Otros servicios de traslado y hospedaje	0.00	0.00	0.00
8241	000211000	Gastos de representación	0.00	0.00	0.00
8241	000211000	Otros impuestos y derechos	0.00	0.00	0.00
8241	000211000	Comercialización Area de Padrones, Lecturas y Facturación	0.00	0.00	0.00
8241	000211000	Operación y recaudación de ingresos	0.00	0.00	0.00
8241	000211000	Primas de antigüedad	0.00	0.00	0.00
8241	000211000	Prima veccional	0.00	0.00	0.00
8241	000211000	Aguijaldo	0.00	0.00	0.00
8241	000211000	Prima dental	0.00	0.00	0.00
8241	000211000	Restricción por convenio	0.00	0.00	0.00
8241	000211000	Aportaciones de servicio de salud	0.00	0.00	0.00
8241	000211000	Aportaciones al sistema colutorio de retiro	0.00	0.00	0.00
8241	000211000	Aportaciones del sistema de capitalización individual	0.00	0.00	0.00
8241	000211000	Aportaciones para financiar los gastos operativos de administración del ISE	0.00	0.00	0.00
8241	000211000	Aportaciones para riesgo de trabajo	0.00	0.00	0.00
8241	000211000	Becas para hijos de trabajadores sindicalizados	0.00	0.00	0.00
			3,400.00	3,400.00	0.00

Cuenta Pública 2018
Balanza de Comprobación Detallada
(Pesos)

AL 31 DE DICIEMBRE DE 2018

Cuenta	Cuenta RI	Nombre de la Cuenta	Saldo Inicial en	Movimientos del Mes en	Saldo Final en
8241	015942020101140481	Otras cívicas y económicas	0.00	29,905.00	0.00
8241	015942020101140481	Otros gastos derivados de convenio	0.00	5,000.00	0.00
8241	015942020101140481	Despensa	0.00	5,500.00	0.00
8241	015942020101140481	Estimulos por puntualidad y asistencia	0.00	14,382.59	0.00
8241	015942020101140481	Materiales y útiles de oficina	0.00	3,000.00	0.00
8241	015942020101140481	Materiales y útiles de imprenta y reproducción	0.00	0.00	0.00
8241	015942020101140481	Materiales y útiles para el procesamiento en equipos y bienes informáticos	0.00	8,659.66	0.00
8241	015942020101140481	Combustibles, lubricantes y aceites	0.00	1,410.00	0.00
8241	015942020101140481	Vestuario y uniformas	0.00	0.00	0.00
8241	015942020101140481	Reflexiones, accesorios y herramientas	0.00	0.00	0.00
8241	015942020101140481	Reflexiones y accesorios menores para equipo de transporte	0.00	0.00	0.00
8241	015942020101140481	Artículos para la extinción de incendios	0.00	0.00	0.00
8241	015942020101140481	Medidores de agua	0.00	0.00	0.00
8241	015942020101140481	Otros enseres	0.00	0.00	0.00
8241	015942020101140481	Servicio de telefonía convencional	0.00	800.00	0.00
8241	015942020101140481	Servicios informáticos	0.00	0.00	0.00
8241	015942020101140481	Impresiones de documentos oficiales para la prestación de servicios publico	0.00	0.00	0.00
8241	015942020101140481	Gastos de publicidad y propaganda	0.00	8,998.55	0.00
8241	015942020101140481	Gastos de representación	0.00	200.86	0.00
8241	015942020101140481	Gastos de servicios menores	0.00	0.00	0.00
8241	015942020101140481	Comunicación área de trabajo y colonia	0.00	617,422.16	0.00
8241	015942020101140481	Comunicación y recaudación de ingresos	0.00	617,422.16	0.00
8241	015942020101140481	Sueldo base	0.00	178,502.66	0.00
8241	015942020101140481	Sueldos y salarios completos al personal eventual	0.00	37,238.38	0.00
8241	015942020101140481	Primas vacacional	0.00	37,238.38	0.00
8241	015942020101140481	Primas de antigüedad	0.00	120,712.46	0.00
8241	015942020101140481	Primas de salud	0.00	232,113.80	0.00
8241	015942020101140481	Ganancias por convenio	0.00	10,348.02	0.00
8241	015942020101140481	Aportaciones de servicio de salud	0.00	0.00	0.00
8241	015942020101140481	Aportaciones al sistema solidario de reparto	0.00	17,650.32	0.00
8241	015942020101140481	Aportaciones del sistema de capitalización individual	0.00	13,098.48	0.00
8241	015942020101140481	Aportaciones para financiar los gastos generales de administración del ISE	0.00	2,790.06	0.00
8241	015942020101140481	Impuestos	0.00	1,544.40	0.00
8241	015942020101140481	Otras cívicas y económicas	0.00	2,247.80	0.00
8241	015942020101140481	Otros gastos derivados de convenio	0.00	0.00	0.00
8241	015942020101140481	Despensa	0.00	0.00	0.00
8241	015942020101140481	Estimulos por puntualidad y asistencia	0.00	0.00	0.00
8241	015942020101140481	Materiales y útiles de oficina	0.00	0.00	0.00
8241	015942020101140481	Materiales y útiles para el procesamiento en equipos y bienes informáticos	0.00	0.00	0.00



ODAS VALLE DE BRAVO 2107

Cuenta Pública 2018
Balanza de Comprobación Detallada
(Pesos)

AL 31 DE DICIEMBRE DE 2018

Cuenta	Cuenta Inicial	Operación y mantenimiento de bienes muebles para el patrimonio de agua	Saldo Inicial m	Incrementos del Mes m	Saldo Final m
8241	0.00	Operación y mantenimiento de bienes muebles para el patrimonio de agua	0.00	1,833,438.41	0.00
8241	0.00	Saldo base	0.00	443,929.88	0.00
8241	0.00	Saldo y saldos creditados al personal eventual	0.00	78,450.06	0.00
8241	0.00	Prima de antigüedad	0.00	2,520.00	0.00
8241	0.00	Prima vacacional	0.00	321,089.71	0.00
8241	0.00	Agüinaldo	0.00	583,799.49	0.00
8241	0.00	Prima dominical	0.00	18,181.17	0.00
8241	0.00	Comunicación	0.00	1,000.00	0.00
8241	0.00	Gratificación	0.00	60,983.19	0.00
8241	0.00	Gratificación por comento	0.00	500.00	0.00
8241	0.00	Aportaciones de servicio de salud	0.00	44,383.06	0.00
8241	0.00	Aportaciones al sistema solidario de reparto	0.00	32,839.50	0.00
8241	0.00	Aportaciones del sistema de capitalización individual	0.00	4,256.82	0.00
8241	0.00	Aportaciones para financiar los gastos generales de administración 2017	0.00	3,884.38	0.00
8241	0.00	Aportaciones para riesgo de trabajo	0.00	5,653.36	0.00
8241	0.00	Reca para Hija de trabajadores sindicalizados	0.00	4,400.00	0.00
8241	0.00	Días cívicos y académicos	0.00	25,378.73	0.00
8241	0.00	Otros gastos derivados de comento	0.00	5,500.00	0.00
8241	0.00	Depositos por puntualidad y asistencia	0.00	5,500.00	0.00
8241	0.00	Materiales y útiles de oficina	0.00	20,415.78	0.00
8241	0.00	Materiales y útiles de imprenta y reproducción	0.00	3,000.00	0.00
8241	0.00	Materiales y útiles para el procesamiento en equipos y bienes	0.00	0.00	0.00
8241	0.00	Materiales de embalaje	0.00	0.00	0.00
8241	0.00	Combustibles, lubricantes y aceites	0.00	0.00	0.00
8241	0.00	Vestuario y uniformas	0.00	733.00	0.00
8241	0.00	Reparaciones, accesorios y mantenimiento	0.00	0.00	0.00
8241	0.00	Reparaciones y accesorios menores para equipo de transporte	0.00	0.00	0.00
8241	0.00	Medidores de agua	0.00	0.00	0.00
8241	0.00	Otros esteros	0.00	0.00	0.00
8241	0.00	Servicio de energía eléctrica	0.00	57,877.88	0.00
8241	0.00	Servicio de telefonía convencional	0.00	500.00	0.00
8241	0.00	Arrendamiento de edificios y locales	0.00	1,600.00	0.00
8241	0.00	Arrendamiento de maquinaria y equipo	0.00	21,700.00	0.00
8241	0.00	Reparación y mantenimiento de lamboas	0.00	33,000.00	0.00
8241	0.00	Reparación y mantenimiento de vehículos terrestres, aéreos y lacustres	0.00	3,735.28	0.00
8241	0.00	Gastos de traslado por vía terrestre	0.00	0.00	0.00
8241	0.00	Gastos de representación.	0.00	0.00	0.00
			18,178.45	18,178.45	0.00

Cuenta Pública 2018
Balanza de Comprobación Detallada
(Pesos)

AL 31 DE DICIEMBRE DE 2018

Cuenta	Cuenta (n)	Nombre de la Cuenta	Saldo Inicial en	Movimientos del Mes en	Saldo Final en
8241	COM22800	Gastos de servicios menores	0.00	0.00	0.00
8241	COM22800	UNIDAD TECNICA DE OREANICIA Area de Drenaje y Alcantarillado	0.00	309,440.83	309,440.83
8241	COM22800	Operación de Infraestructura para drenaje y alcantarillado	0.00	309,440.83	309,440.83
8241	COM22800	Saldo base	0.00	98,523.86	98,523.86
8241	COM22800	Prima de antigüedad	0.00	480.00	480.00
8241	COM22800	Prima vacacional	0.00	98,023.23	98,023.23
8241	COM22800	Aguijudo	0.00	113,784.82	113,784.82
8241	COM22800	Prima demerital	0.00	1,324.02	1,324.02
8241	COM22800	Beneficiación por convenio	0.00	0.00	0.00
8241	COM22800	Aportaciones de servicio de salud	0.00	8,652.38	8,652.38
8241	COM22800	Aportaciones al sistema solidario de reparto	0.00	6,420.08	6,420.08
8241	COM22800	Aportaciones del sistema de capitalización individual	0.00	1,236.66	1,236.66
8241	COM22800	Aportaciones para financiar los gastos generados de administración del ISSF	0.00	787.08	787.08
8241	COM22800	Aportaciones para riesgo de trabajo	0.00	1,101.80	1,101.80
8241	COM22800	Otros cívicos y económicos	0.00	5,341.20	5,341.20
8241	COM22800	Otros gastos derivados de convenio	0.00	1,000.00	1,000.00
8241	COM22800	Despensa	0.00	1,000.00	1,000.00
8241	COM22800	Estimulos por puntualidad y asistencia	0.00	2,870.80	2,870.80
8241	COM22800	Materiales y útiles de oficina	0.00	3,000.00	3,000.00
8241	COM22800	Material de señalización	0.00	0.00	0.00
8241	COM22800	Combustibles, lubricantes y aceites	0.00	20,025.00	20,025.00
8241	COM22800	Vestuario y uniformas	0.00	0.00	0.00
8241	COM22800	Refacciones, accesorios y herramientas	0.00	0.00	0.00
8241	COM22800	Refacciones y accesorios menores para equipo de transporte	0.00	0.00	0.00
8241	COM22800	Gastos de traslado por vía terrestre	0.00	0.00	0.00
8241	COM22800	UNIDAD MEDICA Area Jurídica	0.00	121,825.08	121,825.08
8241	COM22800	Revisión y emisión de la reglamentación municipal	0.00	121,825.08	121,825.08
8241	COM22800	Saldo base	0.00	37,844.42	37,844.42
8241	COM22800	Prima vacacional	0.00	24,808.32	24,808.32
8241	COM22800	Aguijudo	0.00	48,094.40	48,094.40
8241	COM22800	Prima demerital	0.00	515.72	515.72
8241	COM22800	OPERACIONES DE SERVICIO DE FIANZA	0.00	3,784.44	3,784.44
8241	COM22800	Aportaciones al sistema solidario de reparto	0.00	2,815.46	2,815.46
8241	COM22800	Aportaciones del sistema de capitalización individual	0.00	328.46	328.46
8241	COM22800	Aportaciones para financiar los gastos generales de administración del ISSF	0.00	332.02	332.02
8241	COM22800	Aportaciones para riesgo de trabajo	0.00	483.22	483.22
8241	COM22800	Materiales y útiles de oficina	0.00	1,000.00	1,000.00
8241	COM22800	Material y útiles de imprenta y reproducción	0.00	0.00	0.00

Cuenta In	Cuenta In	Nombre de la Cuenta	Saldo Inicial en	Saldo Final en	Saldo Final en	Saldo Final en
8231	400234000	Productos alimenticios para personas	0.00	0.00	0.00	0.00
8231	400234000	Sustancias químicas	0.00	0.00	0.00	0.00
8231	400234000	Combustibles, lubricantes y aceites	0.00	0.00	0.00	0.00
8231	400234000	Gastos de publicidad y propaganda	0.00	0.00	0.00	0.00
8231	400234000	Gastos de traslado por vía terrestre	0.00	0.00	0.00	0.00
8231	400234000	Espectáculos cívicos y culturales	0.00	0.00	0.00	0.00
8231	400234000	Exposiciones y ferias	0.00	0.00	0.00	0.00
8231	400234000	Gastos de servicios menores	0.00	0.00	0.00	0.00
8231	400234000	FINANZAS Y ADMINISTRACIÓN Área de Recursos Humanos	0.00	0.00	0.00	0.00
8231	400234000	Administración de personal	1,790.51	0.00	275,087.41	1,790.51
8231	400234000	Salario base	0.00	0.00	275,087.41	0.00
8231	400234000	Prima vacacional	0.00	0.00	53,801.94	0.00
8231	400234000	Aguinaldo	0.00	0.00	38,788.72	0.00
8231	400234000	Prima demeritral	0.00	0.00	70,480.40	0.00
8231	400234000	Participación por concepto	0.00	0.00	15,872.80	0.00
8231	400234000	Aportaciones de servicio de salud	0.00	0.00	500.00	0.00
8231	400234000	Aportaciones al sistema solidario de reparto	0.00	0.00	5,380.20	0.00
8231	400234000	Aportaciones al sistema solidario de reparto	0.00	0.00	3,877.28	0.00
8231	400234000	Aportaciones del sistema de capitalización individual	0.00	0.00	298.72	0.00
8231	400234000	Aportaciones para financiar los gastos generales de administración del ISS	0.00	0.00	468.02	0.00
8231	400234000	Aportaciones para el pago de trabajo	0.00	0.00	882.80	0.00
8231	400234000	Liquidaciones por indemnizaciones, por salidos y salarios cesados	0.00	0.00	1,450.00	0.00
8231	400234000	Otras clases y conceptos	0.00	0.00	14,386.55	0.00
8231	400234000	Otros gastos derivados de consumo	0.00	0.00	1,000.00	0.00
8231	400234000	Despesa	0.00	0.00	1,100.00	0.00
8231	400234000	Estimulos por puntualidad y asistencia	0.00	0.00	7,288.30	0.00
8231	400234000	Materiales y útiles de oficina	0.00	0.00	2,834.00	0.00
8231	400234000	Materiales y útiles para el procesamiento en equipos y sistemas informáticos	1,790.51	0.00	5,153.10	1,790.51
8231	400234000	Combustibles, lubricantes y aceites	0.00	0.00	0.00	0.00
8231	400234000	Otros menores	0.00	0.00	0.00	0.00
8231	400234000	Servicios de telefonía convencional	0.00	0.00	110.00	0.00
8231	400234000	Servicios informáticos	0.00	0.00	0.00	0.00
8231	400234000	IMPORTE DE LAS TRANSACCIONES POR TRANSFERENCIAS AL VOUCHER PATRONAL	0.00	0.00	51,437.00	0.00
8231	400234000	FINANZAS Y ADMINISTRACIÓN Área de Finanzas	6,934.02	0.00	979,528.33	6,934.02
8231	400234000	Registro y control de caja y tesorería	6,934.02	0.00	979,528.33	6,934.02
8231	400234000	Salario base	0.00	0.00	215,875.34	0.00
8231	400234000	Prima de antigüedad	0.00	0.00	2,040.00	0.00
8231	400234000	Prima vacacional	0.00	0.00	155,985.86	0.00
8231	400234000	Aguinaldo	0.00	0.00	288,818.88	0.00
8231	400234000	Prima demeritral	0.00	0.00	25,182.70	0.00



ODAS VALLE DE BRAVO 2107

Cuenta Pública 2018
Balanza de Comprobación Detallada
(Pesos)

AL 31 DE DICIEMBRE DE 2018

Cuenta P1		Nombre de la Cuenta		Saldo Inicial (P)		Movimiento del Mes (P)		Saldo Final (P)	
4231	000211000	0259020000011400001	Verificación	0.00	0.00	107,961.98	107,961.98	0.00	0.00
4231	000211000	0259020000011400001	Verificación por convenio	0.00	0.00	500.00	500.00	0.00	0.00
4231	000211000	0259020000011400001	aportaciones de servicio de salud	0.00	0.00	21,415.72	21,415.72	0.00	0.00
4231	000211000	0259020000011400001	aportaciones al sistema solidario de reparto	0.00	0.00	15,080.46	15,080.46	0.00	0.00
4231	000211000	0259020000011400001	aportaciones del sistema de capitalización individual	0.00	0.00	837.78	837.78	0.00	0.00
4231	000211000	0259020000011400001	aportaciones para financiar los gastos generales de administración ISSF	0.00	0.00	1,873.88	1,873.88	0.00	0.00
4231	000211000	0259020000011400001	aportaciones para riesgo de trabajo	0.00	0.00	2,717.18	2,717.18	0.00	0.00
4231	000211000	0259020000011400001	becas para hijos de trabajadores sindicalizados	0.00	0.00	1,100.00	1,100.00	0.00	0.00
4231	000211000	0259020000011400001	Días cívicos y recuentos	0.00	0.00	28,571.32	28,571.32	0.00	0.00
4231	000211000	0259020000011400001	Otros gastos derivados de convenio	0.00	0.00	3,000.00	3,000.00	0.00	0.00
4231	000211000	0259020000011400001	Despensa	0.00	0.00	3,300.00	3,300.00	0.00	0.00
4231	000211000	0259020000011400001	Estimulos por puntualidad y asistencia	0.00	0.00	10,610.52	10,610.52	0.00	0.00
4231	000211000	0259020000011400001	Materiales y útiles de oficina	0.00	0.00	12,150.67	12,150.67	0.00	0.00
4231	000211000	0259020000011400001	Materiales y útiles para el procesamiento en equipos y sistemas informáticos	0.00	0.00	5,461.21	5,461.21	0.00	0.00
4231	000211000	0259020000011400001	Combustibles, lubricantes y aceites	0.00	0.00	4,800.00	4,800.00	0.00	0.00
4231	000211000	0259020000011400001	Refacciones y accesorios menores para equipo de transporte	0.00	0.00	0.00	0.00	0.00	0.00
4231	000211000	0259020000011400001	Otros seguros	0.00	0.00	0.00	0.00	0.00	0.00
4231	000211000	0259020000011400001	Servicio de energía eléctrica	0.00	0.00	0.00	0.00	0.00	0.00
4231	000211000	0259020000011400001	Servicio de telefonía convencional	0.00	0.00	3,467.74	3,467.74	0.00	0.00
4231	000211000	0259020000011400001	Servicios de radiodifusión y telecomunicación	0.00	0.00	1,200.00	1,200.00	0.00	0.00
4231	000211000	0259020000011400001	Arrendamiento de edificios y locales	0.00	0.00	22,784.80	22,784.80	0.00	0.00
4231	000211000	0259020000011400001	Asesorías socias a convenios o acuerdos	0.00	0.00	35,000.00	35,000.00	0.00	0.00
4231	000211000	0259020000011400001	Servicios informáticos	0.00	0.00	0.00	0.00	0.00	0.00
4231	000211000	0259020000011400001	Servicios bancarios y financieros	0.00	0.00	3,325.87	3,325.87	0.00	0.00
4231	000211000	0259020000011400001	Reparación y mantenimiento de inmuebles	6,534.02	0.00	0.00	0.00	6,534.02	0.00
4231	000211000	0259020000011400001	Reparación, instalación y mantenimiento de líneas telefónicas, microfilm	0.00	0.00	2,450.00	2,450.00	0.00	0.00
4231	000211000	0259020000011400001	Reparación y mantenimiento de vehículos terrestres, aéreos y lacustres	0.00	0.00	0.00	0.00	0.00	0.00
4231	000211000	0259020000011400001	Gastos de traslado por vía terrestre	0.00	0.00	1,844.04	1,844.04	0.00	0.00
4231	000211000	0259020000011400001	Otros servicios de traslado y hospedaje	0.00	0.00	0.00	0.00	0.00	0.00
4231	000211000	0259020000011400001	Gastos de representación	0.00	0.00	3,870.88	3,870.88	0.00	0.00
4231	000211000	0259020000011400001	Otros impuestos y derechos	0.00	0.00	0.00	0.00	0.00	0.00
4231	000211000	0259020000011400001	Otros impuestos y derechos	0.00	0.00	0.00	0.00	0.00	0.00
4231	000211000	0259020000011400001	Comercialización Area de padrones, lecturas y facturación	0.00	0.00	579,827.73	579,827.73	0.00	0.00
4231	000211000	0259020000011400001	CONTRATACION Y RECONSTRUCCION DE INFRAESTR	0.00	0.00	579,827.73	579,827.73	0.00	0.00
4231	000211000	0259020000011400001	Salario base	0.00	0.00	153,338.32	153,338.32	0.00	0.00
4231	000211000	0259020000011400001	Prima de antigüedad	0.00	0.00	2,800.00	2,800.00	0.00	0.00
4231	000211000	0259020000011400001	Prima vacacional	0.00	0.00	110,908.68	110,908.68	0.00	0.00
4231	000211000	0259020000011400001	Apuntalado	0.00	0.00	201,652.17	201,652.17	0.00	0.00
4231	000211000	0259020000011400001	Prima dominical	0.00	0.00	381.33	381.33	0.00	0.00
4231	000211000	0259020000011400001	Gratificación por convenio	0.00	0.00	500.00	500.00	0.00	0.00



ODAS VALLE DE BRAVO 2107

Cuenta Pública 2018
Balanza de Comprobación Detallada
(Pesos)

AL 31 DE DICIEMBRE DE 2018

Cuenta FI		Nombre de la Cuenta		Saldo Inicial (P)	Movimiento del Mes (P)		Saldo Final (P)
8231	CM0219000	0202030010205140001	Reparación y mantenimiento de vehículos terrestres, aéreos y lacustres	0.00	0.00	0.00	0.00
8231	CM0219000	0202030010205140002	Servicios de fotografía	0.00	0.00	0.00	0.00
8231	CM0219000	0202030010205140003	UJIMO TÉCNICA DE OPERACIÓN Área de Agua Potable	4,201.02	0.00	1,834,438.41	4,201.02
8231	CM0219000	0202030010205140004	Agua Limpia	0.00	0.00	0.00	0.00
8231	CM0219000	0202030010205140005	Sistemas de alcantarillado	0.00	0.00	0.00	0.00
8231	CM0219000	0202030010205140006	Estudios y análisis clínicos	0.00	0.00	0.00	0.00
8231	CM0219000	0202030010205140007	Operación y mantenimiento de Infraestructura Hidráulica para el suministro de agua	4,201.02	0.00	1,834,438.41	4,201.02
8231	CM0219000	0202030010205140008	Sueldo base	0.00	0.00	443,929.88	0.00
8231	CM0219000	0202030010205140009	Sueldos y salarios compensados al personal eventual	0.00	0.00	78,450.06	0.00
8231	CM0219000	0202030010205140010	Primas de antigüedad	0.00	0.00	2,520.00	0.00
8231	CM0219000	0202030010205140011	Primas vacacionales	0.00	0.00	321,080.71	0.00
8231	CM0219000	0202030010205140012	Primas dominical	0.00	0.00	583,798.48	0.00
8231	CM0219000	0202030010205140013	Primas dominical	0.00	0.00	18,191.17	0.00
8231	CM0219000	0202030010205140014	Compensación	0.00	0.00	1,000.00	0.00
8231	CM0219000	0202030010205140015	Gratificación por concepto	0.00	0.00	60,983.19	0.00
8231	CM0219000	0202030010205140016	Aportaciones de servicio de salud	0.00	0.00	500.00	0.00
8231	CM0219000	0202030010205140017	Aportaciones al sistema solidario de retiro	0.00	0.00	44,393.06	0.00
8231	CM0219000	0202030010205140018	Aportaciones del sistema de capitalización individual	0.00	0.00	32,839.50	0.00
8231	CM0219000	0202030010205140019	Aportaciones para transferir los gastos generales de administración del ISS	0.00	0.00	4,256.62	0.00
8231	CM0219000	0202030010205140020	Aportaciones para riesgo de trabajo	0.00	0.00	3,884.38	0.00
8231	CM0219000	0202030010205140021	Beccas para hijos de trabajadores sindicalizados	0.00	0.00	5,653.36	0.00
8231	CM0219000	0202030010205140022	Otras cédulas y reconocimientos	0.00	0.00	4,400.00	0.00
8231	CM0219000	0202030010205140023	Otros gastos derivados de concepto	0.00	0.00	25,378.73	0.00
8231	CM0219000	0202030010205140024	Despensa	0.00	0.00	5,000.00	0.00
8231	CM0219000	0202030010205140025	Estimulos por puntualidad y asistencia	0.00	0.00	8,800.00	0.00
8231	CM0219000	0202030010205140026	Operarios y otros de oficina	0.00	0.00	20,418.78	0.00
8231	CM0219000	0202030010205140027	Materiales y útiles de limpieza y reproducción	0.00	0.00	3,000.00	0.00
8231	CM0219000	0202030010205140028	Materiales y útiles para el procedimiento en equipos y sistemas informáticos	0.00	0.00	0.00	0.00
8231	CM0219000	0202030010205140029	Materiales de señalización	0.00	0.00	0.00	0.00
8231	CM0219000	0202030010205140030	Conectables, Interconectores y molinos	0.00	0.00	0.00	0.00
8231	CM0219000	0202030010205140031	Vehículos y uniformes	733.00	0.00	32,860.08	0.00
8231	CM0219000	0202030010205140032	Reparación, mantenimiento y mantenimiento	0.00	0.00	733.00	0.00
8231	CM0219000	0202030010205140033	Reparaciones y reconocimientos menores para equipo de transporte	0.00	0.00	0.00	0.00
8231	CM0219000	0202030010205140034	Reparaciones de agua	0.00	0.00	0.00	0.00
8231	CM0219000	0202030010205140035	Otros gastos	0.00	0.00	0.00	0.00
8231	CM0219000	0202030010205140036	Servicio de energía eléctrica	0.00	0.00	57,877.89	0.00
8231	CM0219000	0202030010205140037	Servicio de telefonía convencional	0.00	0.00	500.00	0.00
8231	CM0219000	0202030010205140038	Servicios de radiotelefonía y telecomunicación	0.00	0.00	1,000.00	0.00

Cuenta Publica 2018
Balanza de Comprobacion Detallada
(Pesos)

AL 31 DE DICIEMBRE DE 2018

Cuenta en	Cuenta en	Nombre de la Cuenta	Saldo Inicial en	Movimientos del Mes en	Saldo Final en
8231	CM022000	Arrendamiento de edificios y locales	0.00	21,700.00	21,700.00
8231	CM022000	Arrendamiento de maquinaria y equipo	0.00	33,000.00	33,000.00
8231	CM022000	Reparación y mantenimiento de inmuebles	4,934.02	3,735.26	8,669.28
8231	CM022000	Reparación y mantenimiento de vehículos terrestres, aéreos y lacustres	0.00	0.00	0.00
8231	CM022000	Gastos de traslado por vía terrestre	0.00	0.00	0.00
8231	CM022000	Gastos de representación	0.00	18,178.45	18,178.45
8231	CM022000	Gastos de servicios menores	0.00	0.00	0.00
8231	CM022000	UNIDAD TECNICA DE OPERACION para drenaje y alcantarillado	0.00	0.00	0.00
8231	CM022000	Operación de infraestructura para drenaje y alcantarillado	0.00	308,440.53	308,440.53
8231	CM022000	Gastos de mantenimiento	0.00	309,440.53	309,440.53
8231	CM022000	Saldo base	0.00	86,523.58	86,523.58
8231	CM022000	Prima de antigüedad	0.00	480.00	480.00
8231	CM022000	Prima vectional	0.00	56,023.23	56,023.23
8231	CM022000	Aguinaldo	0.00	113,784.82	113,784.82
8231	CM022000	Prima dominical	0.00	1,324.02	1,324.02
8231	CM022000	Calificación por convenio	0.00	0.00	0.00
8231	CM022000	aportaciones de servicio de salud	0.00	8,652.26	8,652.26
8231	CM022000	aportaciones al sistema solidario de reparto	0.00	6,420.06	6,420.06
8231	CM022000	aportaciones del sistema de capitalización individual	0.00	1,238.86	1,238.86
8231	CM022000	aportaciones para financiar los gastos generales de administración del ISS	0.00	757.06	757.06
8231	CM022000	aportaciones para riesgo de trabajo	0.00	1,101.80	1,101.80
8231	CM022000	Diseños cívicos y económicos	0.00	5,341.20	5,341.20
8231	CM022000	Otros gastos derivados de convenio	0.00	1,000.00	1,000.00
8231	CM022000	Despensa	0.00	1,100.00	1,100.00
8231	CM022000	Estimulos por puntualidad y asistencia	0.00	2,870.80	2,870.80
8231	CM022000	Materiales y útiles de oficina	0.00	3,000.00	3,000.00
8231	CM022000	Materiales de señalización	0.00	0.00	0.00
8231	CM022000	Combustibles, lubricantes y aditivos	0.00	20,025.00	20,025.00
8231	CM022000	Vestuario y uniformes	0.00	0.00	0.00
8231	CM022000	Refacciones, accesorios y herramientas	0.00	0.00	0.00
8231	CM022000	Refacciones y accesorios menores para equipo de transporte	0.00	0.00	0.00
8231	CM022000	Reparación y mantenimiento de vehículos terrestres, aéreos y lacustres	0.00	0.00	0.00
8231	CM022000	Gastos de traslado por vía terrestre	0.00	0.00	0.00
8231	CM022000	Revisión y emisión de la reglamentación municipal	0.00	121,825.08	121,825.08
8231	CM022000	Saldo base	0.00	37,944.42	37,944.42
8231	CM022000	Prima vectional	0.00	24,608.32	24,608.32
8231	CM022000	Aguinaldo	0.00	48,094.40	48,094.40
8231	CM022000	Prima dominical	0.00	516.72	516.72
8231	CM022000	aportaciones de servicio de salud	0.00	3,784.44	3,784.44

Cuenta Publica 2018
Balanza de Comprobacion Detallada
(Pesos)

AL 31 DE DICIEMBRE DE 2018

Cuenta RA	Cuentas RA	Numero de la Cuenta	Saldo Inicial (P)	Movimientos del Mes (P)	Saldo Final (P)
4231	600214000	610309020301140001	0.00	2,815.46	2,815.46
		Aportaciones al sistema solidario de reparto			0.00
4231	600214000	610309020301140001	0.00	328.46	328.46
		Aportaciones del sistema de cotización individual			0.00
4231	600214000	610309020301140001	0.00	332.02	332.02
		Aportaciones para financiar los gastos generales de administración del ISS			0.00
4231	600214000	610309020301140001	0.00	483.22	483.22
		Aportaciones para riesgo de trabajo			0.00
4231	600214000	610309020301140001	0.00	1,000.00	1,000.00
		Materiales y útiles de oficina			0.00
4231	600214000	610309020301140001	0.00	0.00	0.00
		Materiales y útiles para el procesamiento en equipos y sistemas			0.00
4231	600214000	610309020301140001	0.00	1,208.62	1,208.62
		Commutables, lubricantes y aditivos			0.00
4231	600214000	610309020301140001	0.00	500.00	500.00
		Asesorías asociadas a consultos o acuerdos			0.00
4231	600214000	610309020301140001	0.00	0.00	0.00
		Gastos de publicidad y propaganda			0.00
4231	600214000	610309020301140001	0.00	0.00	0.00
		Servicios de fotografía			0.00
4231	600214000	610309020301140001	0.00	0.00	0.00
		Gastos de traslado por vía terrestre			0.00
4231	600214000	610309020301140001	0.00	0.00	0.00
		Gastos de representación			0.00
4231	600214000	610309020301140001	0.00	0.00	0.00
		CONTROLADA INTERNA Área de Perifoneo			0.00
4231	600214000	610309020301140001	0.00	177,227.38	177,227.38
		Revisión, control y evaluación interna de la gestión pública			0.00
4231	600214000	610309020301140001	0.00	177,227.38	177,227.38
		Sueldo base			0.00
4231	600214000	610309020301140001	0.00	51,650.14	51,650.14
		Prima vectional			0.00
4231	600214000	610309020301140001	0.00	37,387.86	37,387.86
		Aguijante			0.00
4231	600214000	610309020301140001	0.00	67,923.60	67,923.60
		Prima dental			0.00
4231	600214000	610309020301140001	0.00	0.00	0.00
		Beneficiación			0.00
4231	600214000	610309020301140001	0.00	7,183.00	7,183.00
		Aportaciones de servicio de salud			0.00
4231	600214000	610309020301140001	0.00	5,185.02	5,185.02
		Aportaciones al sistema solidario de reparto			0.00
4231	600214000	610309020301140001	0.00	3,832.42	3,832.42
		Aportaciones del sistema de cotización individual			0.00
4231	600214000	610309020301140001	0.00	955.52	955.52
		Aportaciones para financiar los gastos generales de administración del ISS			0.00
4231	600214000	610309020301140001	0.00	451.92	451.92
		Aportaciones para riesgo de trabajo			0.00
4231	600214000	610309020301140001	0.00	657.78	657.78
		Materiales y útiles de oficina			0.00
4231	600214000	610309020301140001	0.00	650.00	650.00
		Materiales y útiles para el procesamiento en equipos y sistemas			0.00
4231	600214000	610309020301140001	0.00	0.00	0.00
		Intervenciones			0.00
4231	600214000	610309020301140001	0.00	1,200.00	1,200.00
		Combustibles, lubricantes y aditivos			0.00
4231	600214000	610309020301140001	0.00	0.00	0.00
		Otros sueldos			0.00
4231	600214000	610309020301140001	0.00	0.00	0.00
		Repuestos y mantenimientos de vehículos terrestres, aéreos y lacustres			0.00
4231	600214000	610309020301140001	0.00	0.00	0.00
		Gastos de traslado por vía terrestre			0.00
4231	600214000	610309020301140001	0.00	0.00	0.00
		Gastos de representación			0.00
4231	600214000	610309020301140001	0.00	0.00	0.00
		Presupuesto de Errores Derivado de Participaciones y Aportaciones			0.00
4231	600214000	610309020301140001	0.00	43,692.52	43,692.52
		PREVISIONES Y RESERVAS			0.00
4231	600214000	610309020301140001	0.00	8,000.00	8,000.00
		PLANEAZA Y ADMINISTRACIÓN Área de Finanzas			0.00
4231	600214000	610309020301140001	0.00	8,000.00	8,000.00
		Registro y control de caja y tesorería			0.00
4231	600214000	610309020301140001	0.00	8,000.00	8,000.00
		Gastos relacionados con actividades culturales, deportivas y de ayuda comunitaria			0.00
4231	600214000	610309020301140001	0.00	35,692.52	35,692.52
		Comercio y reparación Área de Pedidos, Sectores y Reparación			0.00
4231	600214000	610309020301140001	0.00	35,692.52	35,692.52
		Sueldos por carga fiscal			0.00
4231	600214000	610309020301140001	0.00	0.00	0.00
		Presupuesto de Errores Derivado de Participaciones y Aportaciones			0.00



ODAS VALLE DE BRAVO 2107

Cuenta Pública 2018
Balanza de Comprobación Detallada
(Pesos)

AL 31 DE DICIEMBRE DE 2018

Cuenta	Cuenta (n)	Monedero de Ingresos, Comisiones y otros	Saldo Inicial (n)	Movimientos del Mes (n)		Saldo Final (n)
8254	8254000000	Presupuesto de Egresos Derivado de Ingresos, Comisiones y otros	0.00	0.00	0.00	0.00
8254	8254000100	FINANZAS Y ADMINISTRACIÓN Área de Finanzas	0.00	0.00	0.00	0.00
8254	825400010001	Registro y control de caja y tesorería	0.00	0.00	0.00	0.00
8254	82540001000101	Por el ejercicio inmediato anterior	0.00	0.00	0.00	0.00
8254	8254000100010101	Presupuesto de Egresos Derivado de Ingresos Públicos	0.00	0.00	0.00	0.00
8254	825400010001010101	UNIDAD TÉCNICA DE OPERACIÓN Área de Construcción, Control y Supervisión	0.00	65,897.82	65,897.82	0.00
8254	82540001000101010101	Supervisión	0.00	0.00	0.00	0.00
8254	8254000100010101010101	Construcción de infraestructura para agua potable	0.00	0.00	0.00	0.00
8254	825400010001010101010101	Ejecución de obras por administración	0.00	0.00	0.00	0.00
8254	82540001000101010101010101	UNIDAD TÉCNICA DE OPERACIÓN Área de Agua Potable	0.00	48,478.86	48,478.86	0.00
8254	8254000100010101010101010101	Operación y mantenimiento de infraestructura hidráulica para el suministro de agua	0.00	48,478.86	48,478.86	0.00
8254	825400010001010101010101010101	Operación y mantenimiento de infraestructura hidráulica	0.00	48,478.86	48,478.86	0.00
8254	82540001000101010101010101010101	UNIDAD TÉCNICA DE OPERACIÓN Área de Drenaje y Alcantarillado	0.00	17,418.96	17,418.96	0.00
8254	8254000100010101010101010101010101	Operación de infraestructura para drenaje y alcantarillado	0.00	17,418.96	17,418.96	0.00
8254	825400010001010101010101010101010101	Operación y mantenimiento de infraestructura hidráulica	0.00	17,418.96	17,418.96	0.00
8254	82540001000101010101010101010101010101	Presupuesto de Egresos Derivado de Bienes Muebles, Inmuebles e Intangibles	0.00	17,418.96	17,418.96	0.00
8254	8254000100010101010101010101010101010101	DIRECCIÓN GENERAL Área de Coordinación Institucional	0.00	0.00	0.00	0.00
8254	825400010001010101010101010101010101010101	Auditoría pública y consulta popular	0.00	0.00	0.00	0.00
8254	82540001000101010101010101010101010101010101	Vehículos y equipo de transporte terrestre	0.00	0.00	0.00	0.00
8254	8254000100010101010101010101010101010101010101	ZONAS Y ADMINISTRACIÓN Área de Recursos Humanos	0.00	0.00	0.00	0.00
8254	825400010001010101010101010101010101010101010101	Administración de personal	0.00	0.00	0.00	0.00
8254	825400010001	Bienes Informáticos	0.00	0.00	0.00	0.00
8254	825400010001	Comercialización Área de Riego y Cosecha	0.00	0.00	0.00	0.00
8254	825400010001	Operación y rescate de ingresos	0.00	0.00	0.00	0.00
8254	825400010001	Bienes Informáticos	0.00	0.00	0.00	0.00
8254	825400010001	Equipo de foto, cine y grabación	0.00	0.00	0.00	0.00
8254	825400010001	UNIDAD TÉCNICA DE OPERACIÓN Área de Construcción, Control y Supervisión	0.00	0.00	0.00	0.00
8254	825400010001	Construcción de infraestructura para agua potable	0.00	0.00	0.00	0.00
8254	825400010001	Bienes Informáticos	0.00	0.00	0.00	0.00
8254	825400010001	UNIDAD TÉCNICA DE OPERACIÓN Área de Agua Potable	0.00	0.00	0.00	0.00
8254	825400010001	Operación y mantenimiento de infraestructura hidráulica para el suministro de agua	0.00	0.00	0.00	0.00
8254	825400010001	Vehículos y equipo de transporte terrestre	0.00	0.00	0.00	0.00
8254	825400010001	Equipamiento y equipo de construcción	0.00	0.00	0.00	0.00
8254	825400010001	Herramientas, amplia herramienta y equipo	0.00	0.00	0.00	0.00
8254	825400010001	UNIDAD TÉCNICA DE OPERACIÓN Área de Drenaje y Alcantarillado	0.00	0.00	0.00	0.00
8254	825400010001	Operación de infraestructura para drenaje y alcantarillado	0.00	0.00	0.00	0.00
8254	825400010001	Muebles y sillas	0.00	0.00	0.00	0.00
8254	825400010001	UNIDAD TÉCNICA Área Jurídica	0.00	0.00	0.00	0.00
8254	825400010001	Revisión y emisión de la reglamentación municipal	0.00	0.00	0.00	0.00
8254	825400010001	Muebles y sillas	0.00	0.00	0.00	0.00
8254	825400010001	Equipo de foto, cine y grabación	0.00	0.00	0.00	0.00
					74	



ODAS VALLE DE BRAVO 2107

Cuenta Pública 2018
Balanza de Comprobación Detallada
(Pesos)

AL 31 DE DICIEMBRE DE 2018

Cuenta (n)		Nombre de la Cuenta	Saldo Inicial (n)	Movimientos del Mes (n)	Saldo Final (n)
8235	600214000	CONTRALORIA INTERNA Area de Patrimonio	0.00	0.00	0.00
8235	600214000	Fiscalización, control y evaluación interna de la gestión pública	0.00	0.00	0.00
8235	600214000	Manejo y enseres	0.00	0.00	0.00
8235	600214000	Sistemas Informáticos	0.00	0.00	0.00
8237	600214000	PRESEJESTO DE EGRESOS EJERCIDO	0.00	0.00	0.00
8246	600214000	Presupuesto de Egresos Ejercido de gastos de funcionamiento	0.00	0.00	0.00
8261	600214000	Presupuesto de Egresos Ejercido de Transferencias, Asignaciones, Subvenciones y Otros Ayudas	0.00	0.00	0.00
8262	600214000	Presupuesto de Egresos Ejercido de Intereses, Costales y Otros Gastos	0.00	0.00	0.00
8264	600214000	Presupuesto de Egresos Ejercido de Inversión Pública	0.00	0.00	0.00
8265	600214000	Presupuesto de Egresos Ejercido de Bienes Muebles, Inmuebles e Intangibles	0.00	0.00	0.00
8266	600214000	Presupuesto de Egresos Ejercido de Inversiones Financieras y Otras Provisiones	0.00	0.00	0.00
8278	600214000	PRESEJESTO DE EGRESOS PAGADO	0.00	0.00	0.00
8279	600214000	Presupuesto de Egresos Pagado de gastos de funcionamiento	35,224,472.51	6,025,807.90	41,250,280.41
8279	600214000	Presupuesto de Egresos Pagado de Transferencias, Asignaciones, Subvenciones y Otros Ayudas	2,129,881.82	583,583.29	2,713,465.11
8279	600214000	DIRECCION GENERAL Area de Coordinación Institucional	2,129,881.82	583,583.29	2,713,465.11
8279	600214000	Atención pública y consulta popular	1,210,715.83	110,684.24	1,321,400.07
8279	600214000	Salario base	90,987.10	80,042.25	171,029.35
8279	600214000	Aplicación	145,531.36	145,531.36	291,062.72
8279	600214000	Prima dominical	110,184.17	8,503.70	118,687.87
8279	600214000	Gratificación	78,980.00	26,320.00	105,300.00
8279	600214000	Aportaciones de servicio de salud	100,761.46	9,172.80	109,934.26
8279	600214000	Aportaciones al sistema solidario de reparto	74,784.78	8,806.94	83,591.72
8279	600214000	Aportaciones del sistema de capitalización individual	4,841.25	423.38	5,264.63
8279	600214000	Aportaciones para financiar los gastos emergentes de administración del ISE	8,818.55	802.70	9,621.25
8279	600214000	Aportaciones para el seguro de trabajo	12,720.85	1,158.20	13,879.05
8279	600214000	Reparación y mantenimiento de vehículos	13,978.17	2,800.00	16,778.17
8279	600214000	Reparación y otros para el procesamiento en equipos y bienes inmuebles	7,185.51	750.00	7,935.51
8279	600214000	Combustibles, lubricantes y aditivos	81,300.00	5,700.00	87,000.00
8279	600214000	Repuestos y accesorios menores para equipo de transporte	2,069.06	0.00	2,069.06
8279	600214000	Otros enseres	0.00	0.00	0.00
8279	600214000	Servicio de telefonía comercial	14,300.00	1,500.00	15,800.00
8279	600214000	Servicios de radiodifusión y telecomunicación	19,554.84	4,999.99	24,554.83
8279	600214000	Reparación y mantenimiento de vehículos terrestres, aéreos y lacustres	9,240.42	0.00	9,240.42
8279	600214000	Gastos de transporte por vía terrestre	25,084.25	2,887.16	27,971.41
8279	600214000	Gastos de representación	132,148.85	178,041.48	310,190.34
8279	600214000	Gastos de servicios menores	8,809.11	1,378.07	10,187.18
8279	600214000	DIRECCION GENERAL Area de Cultura del Agua	2,401,854.59	32,865.12	2,434,719.71
8279	600214000	Cultura del agua	2,401,854.59	32,865.12	2,434,719.71
8279	600214000	Salario base	108,564.48	9,887.88	118,452.36



ODAS VALLE DE BRAVO 2107

Cuenta Pública 2018
Balanza de Comprobación Detallada
(Pesos)

AL 31 DE DICIEMBRE DE 2018

Cuenta In	Cuenta In	Nombre de la Cuenta	Saldo Inicial (P)	Movimientos del Mes (P)	Saldo Final (P)
8271	460234000	Prima vacacional	7,982.50	0.00	7,982.50
8271	460234000	Aguinaldo	12,740.00	0.00	12,740.00
8271	460234000	Prima dental	2,548.00	0.00	2,548.00
8271	460234000	Aportaciones de servicio de salud	10,856.36	0.00	10,856.36
8271	460234000	Aportaciones al sistema solidario de reparto	7,907.02	0.00	7,907.02
8271	460234000	Aportaciones del sistema de capitalización individual	1,971.42	0.00	1,971.42
8271	460234000	Aportaciones para financiar los gastos generales de administración del ISS	832.36	0.00	832.36
8271	460234000	Aportaciones para riesgo de trabajo	1,387.14	0.00	1,387.14
8271	460234000	Materiales y útiles de oficina	2,884.81	0.00	2,884.81
8271	460234000	Materiales y útiles de imprenta y reproducción	0.00	0.00	0.00
8271	460234000	Materiales y útiles para el procesamiento en equipos y sistemas informáticos	0.00	0.00	0.00
8271	460234000	Materiales de oficina	0.00	0.00	0.00
8271	460234000	Productos alimenticios para personas	0.00	0.00	0.00
8271	460234000	Sustancias químicas	0.00	0.00	0.00
8271	460234000	Combustibles, lubricantes y aditivos	2,550.00	0.00	2,550.00
8271	460234000	Gastos de publicidad y propaganda	0.00	0.00	0.00
8271	460234000	Gastos de traslado por vía terrestre	0.00	0.00	0.00
8271	460234000	Exposiciones y ferias	82,800.50	0.00	82,800.50
8271	460234000	Gastos de servicios menores	0.00	0.00	0.00
8271	460234000	FINANZAS Y ADMINISTRACIÓN (Fuera de Recursos Humanos)	1,889,894.44	0.00	1,889,894.44
8271	460234000	Administración de personal	1,889,894.44	0.00	1,889,894.44
8271	460234000	Prima base	574,554.86	0.00	574,554.86
8271	460234000	Prima vacacional	44,482.89	0.00	44,482.89
8271	460234000	Aguinaldo	70,480.40	0.00	70,480.40
8271	460234000	Prima dental	187,755.17	0.00	187,755.17
8271	460234000	Contribución por concepto	36,178.17	0.00	36,178.17
8271	460234000	Aportaciones de servicio de salud	56,571.25	0.00	56,571.25
8271	460234000	Aportaciones al sistema solidario de reparto	41,938.87	0.00	41,938.87
8271	460234000	Aportaciones para el sistema de capitalización individual	2,567.20	0.00	2,567.20
8271	460234000	Aportaciones para financiar los gastos generales de administración del ISS	4,845.84	0.00	4,845.84
8271	460234000	Aportaciones para riesgo de trabajo	7,197.85	0.00	7,197.85
8271	460234000	Operaciones por administración por turnos y sistemas control	31,984.07	0.00	31,984.07
8271	460234000	Bezas para hijos de trabajadores sindicalizados	17,550.00	0.00	17,550.00
8271	460234000	Días cíclicos y reconocidos	0.00	0.00	0.00
8271	460234000	Otros gastos derivados de convenio	7,232.00	0.00	7,232.00
8271	460234000	Despensa	12,100.00	0.00	12,100.00
8271	460234000	Estimulos por puntualidad y asistencias	7,838.30	0.00	7,838.30
8271	460234000	Materiales y útiles de oficina	14,600.81	0.00	14,600.81
				2,834.00	17,434.81
				0.00	0.00

Cuenta Pública 2018
Balanza de Comprobación Detallada
(Pesos)

AL 31 DE DICIEMBRE DE 2018

Cuenta P1	Descripción	Saldo Inicial M1	Movimientos del Mes M1	Saldo Final M1
8271	Materiales y útiles para el funcionamiento de Equipos y Bienes Informáticos	11,308.54	5,153.10	16,461.64
8272	Combustibles, lubricantes y aditivos	3,000.00	0.00	3,000.00
8273	Otros insumos	0.00	0.00	0.00
8274	Servicio de telefonía convencional	500.00	110.00	610.00
8275	Servicios Informáticos	0.00	0.00	0.00
8276	Impuesto sobre erogaciones por remuneraciones al trabajo personal.	756,631.00	51,437.00	808,068.00
8277	PREMIOS Y BENEFICIOS A LA VEJEZ	7,083,572.04	979,528.33	8,063,100.37
8278	Registro y control de caja y tesorería	7,083,572.04	979,528.33	8,063,100.37
8279	Sueldo base	2,353,653.20	215,675.34	2,569,328.54
8280	Prieta de antigüedad	22,000.00	2,040.00	24,040.00
8281	Prieta veccional	178,697.49	155,985.66	334,683.15
8282	Agüalito	278,999.28	25,162.70	304,162.00
8283	Prieta dental	40,000.00	107,961.96	147,961.96
8284	Beneficiación por comento	80,730.02	500.00	81,230.02
8285	Aportaciones de servicio de salud	232,400.44	21,415.72	253,816.16
8286	Aportaciones al sistema solidario de reparto	172,441.05	15,889.46	188,330.51
8287	Aportaciones del sistema de capitalización individual	10,082.83	837.78	10,920.61
8288	Aportaciones para financiar los gastos generales de administración del ISSE	20,335.11	1,873.88	22,209.00
8289	Aportaciones para riesgo de trabajo	29,489.23	2,771.18	32,260.41
8290	Dece para pago de trabajadores sindicalizados	20,500.00	1,100.00	21,600.00
8291	Otros costos y conceptos	0.00	28,971.32	28,971.32
8292	Otros gastos derivados de comento	75,002.86	3,300.00	78,302.86
8293	Estaduales por puntualidad y asistencia	38,300.00	0.00	38,300.00
8294	Retribución y dietas de oficina	10,619.52	0.00	10,619.52
8295	Retribución y dietas para el procedimiento en equipos y bienes Informáticos	45,168.24	12,190.87	57,359.11
8296	Combustibles, lubricantes y aditivos	41,125.00	4,900.00	46,025.00
8297	Equipos menores y accesorios menores para equipo de transporte	0.00	0.00	0.00
8298	Otros insumos	11,980.00	0.00	11,980.00
8299	Servicio de energía eléctrica	23,431.33	0.00	23,431.33
8300	Servicio de telefonía convencional	37,006.16	3,467.74	40,473.90
8301	Servicio de agua potable	0.00	0.00	0.00
8302	Servicio de mantenimiento de edificios y locales	248,026.61	22,794.80	270,821.41
8303	Asesorías sociales a convenios e acuerdos	60,500.00	35,000.00	95,500.00
8304	Servicios Informáticos	45,516.24	0.00	45,516.24
8305	Servicios bancarios y financieros	144,461.09	3,328.87	147,789.96
8306	Reparación y mantenimiento de inmuebles	142,526.22	0.00	142,526.22
8307	Reparación, instalación y mantenimiento de Bienes Informáticos, electrónicos	550.00	2,450.00	2,999.99
8308	Reparación y mantenimiento de vehículos terrestres, aéreos y lacustres	0.00	0.00	0.00



ODAS VALLE DE BRAVO 2107

Cuenta Pública 2018
Balanza de Comprobación Detallada
(Pesos)

AL 31 DE DICIEMBRE DE 2018

Cuenta es	Cuenta es	Nombre de la Cuenta	Saldo Inicial (P)	Movimientos del Mes (P)	Saldo Final (P)
8271	619923200001140001	Gastos de traslado por vía terrestre	20,047.20	1,644.04	21,691.24
8271	619923200001140001	Otros servicios de traslado y hospedaje	37,891.37	0.00	37,891.37
8271	619923200001140001	Gastos de representación	66,320.54	3,570.68	71,891.22
8271	619923200001140001	Otros impuestos y derechos	2,146,701.82	0.00	2,146,701.82
8271	619923200001140001	Comercialización Área de Padrones, Lecturas y Facturación	3,502,625.40	0.00	3,502,625.40
8271	619923200001140001	Capitalización y recuperación de ingresos	3,502,625.40	0.00	3,502,625.40
8271	619923200001140001	Suelo base	1,760,706.59	0.00	1,760,706.59
8271	619923200001140001	Prima de antigüedad	29,370.00	0.00	29,370.00
8271	619923200001140001	Prima vacacional	135,295.93	0.00	135,295.93
8271	619923200001140001	Aguijaldo	211,892.17	0.00	211,892.17
8271	619923200001140001	Prima demeritaci	56,471.28	0.00	56,471.28
8271	619923200001140001	Justificación por concepto	71,442.09	0.00	71,442.09
8271	619923200001140001	Aportaciones de servicio de salud	175,068.17	0.00	175,068.17
8271	619923200001140001	Aportaciones al sistema solidario de reparto	129,915.34	0.00	129,915.34
8271	619923200001140001	Aportaciones del sistema de capitalización individual	12,537.37	0.00	12,537.37
8271	619923200001140001	Aportaciones para financiar los gastos generales de administración del ISE	15,320.07	0.00	15,320.07
8271	619923200001140001	Aportaciones para riego de trabajo	22,297.06	0.00	22,297.06
8271	619923200001140001	Beceas para hijos de trabajadores sindicalizados	38,800.00	0.00	38,800.00
8271	619923200001140001	Otros clavos y economos	0.00	0.00	0.00
8271	619923200001140001	Otros gastos derivados de comercio	36,906.00	0.00	36,906.00
8271	619923200001140001	Despensa	60,500.00	0.00	60,500.00
8271	619923200001140001	Estimulos por puntualidad y asistencia	14,392.59	0.00	14,392.59
8271	619923200001140001	Materiales y vitales de oficina	29,664.51	0.00	29,664.51
8271	619923200001140001	Materiales y vitales de imprenta y reproducción	1,375.00	0.00	1,375.00
8271	619923200001140001	Materiales y vitales para el procesamiento en equipos y sistemas	55,158.11	0.00	55,158.11
8271	619923200001140001	Combustibles, lubricantes y aditivos	30,065.00	0.00	30,065.00
8271	619923200001140001	Vegetario y uniformes	0.00	0.00	0.00
8271	619923200001140001	Herramientas, accesorios y herramientas	0.00	0.00	0.00
8271	619923200001140001	Refrigeradores y accesorios menores para equipo de transporte	4,307.54	0.00	4,307.54
8271	619923200001140001	Artículos para la extinción de incendios	0.00	0.00	0.00
8271	619923200001140001	Medidores de agua	312,714.00	0.00	312,714.00
8271	619923200001140001	Otros enseres	10,792.00	0.00	10,792.00
8271	619923200001140001	servicio de estacionamiento	7,200.00	0.00	7,200.00
8271	619923200001140001	Servicios informáticos	164,200.00	0.00	164,200.00
8271	619923200001140001	Impresiones de documentos oficiales para la prestación de servicios publicos	6,950.00	0.00	6,950.00
8271	619923200001140001	Gastos de publicidad y propaganda	108,802.05	0.00	108,802.05
8271	619923200001140001	Gastos de representación	1,132.76	0.00	1,132.76
8271	619923200001140001	Gastos de servicios menores	139.51	0.00	139.51
8271	619923200001140001	Comercialización Área de Riego y Co. Vena	3,296,838.70	0.00	3,296,838.70
			617,422.18	0.00	617,422.18
			3,914,056.58	0.00	3,914,056.58



ODAS VALLE DE BRAVO 2107

Cuenta Pública 2018
Balanza de Comprobación Detallada
(Pesos)

AL 31 DE DICIEMBRE DE 2018

Cuenta In		Número de la Cuenta		Saldo Inicial (n)		Movimiento del Mes (n)		Saldo Final (n)	
8271	CM0219000	02020301020154001	1415	17,238.58	0.00	1,581.42	0.00	18,810.00	0.00
8271	CM0219000	02020301020154001	1542	0.00	0.00	29,004.29	0.00	29,004.29	0.00
8271	CM0219000	02020301020154001	1546	26,110.00	0.00	5,000.00	0.00	31,110.00	0.00
8271	CM0219000	02020301020154001	1595	60,500.00	0.00	5,500.00	0.00	66,000.00	0.00
8271	CM0219000	02020301020154001	1712	13,787.84	0.00	13,787.84	0.00	27,575.88	0.00
8271	CM0219000	02020301020154001	2141	5,784.81	0.00	1,200.00	0.00	6,984.81	0.00
8271	CM0219000	02020301020154001	2451	0.00	0.00	0.00	0.00	0.00	0.00
8271	CM0219000	02020301020154001	2511	11,740.00	0.00	750.00	0.00	12,490.00	0.00
8271	CM0219000	02020301020154001	2511	0.00	0.00	0.00	0.00	0.00	0.00
8271	CM0219000	02020301020154001	2581	1,500.00	0.00	0.00	0.00	1,500.00	0.00
8271	CM0219000	02020301020154001	2581	2,000.00	0.00	250.00	0.00	2,250.00	0.00
8271	CM0219000	02020301020154001	3151	0.00	0.00	0.00	0.00	0.00	0.00
8271	CM0219000	02020301020154001	3441	3,000.00	0.00	0.00	0.00	3,000.00	0.00
8271	CM0219000	02020301020154001	3441	301.72	0.00	0.00	0.00	301.72	0.00
8271	CM0219000	02020301020154001	3551	11,485,051.06	0.00	1,833,438.41	733.00	13,317,786.47	0.00
8271	CM0219000	02020301020154001	3641	402,875.00	0.00	0.00	0.00	402,875.00	0.00
8271	CM0219000	02020301020154001	3911	78,431.03	0.00	0.00	0.00	78,431.03	0.00
8271	CM0219000	02020301020154001	3911	11,000,044.13	0.00	1,833,438.41	733.00	12,833,746.54	0.00
8271	CM0219000	02020301020154001	1131	4,811,981.21	0.00	443,928.88	0.00	5,255,910.09	0.00
8271	CM0219000	02020301020154001	1222	993,849.27	0.00	78,450.06	0.00	1,042,299.33	0.00
8271	CM0219000	02020301020154001	1312	27,510.00	0.00	2,530.00	0.00	30,040.00	0.00
8271	CM0219000	02020301020154001	1322	396,909.29	0.00	331,080.71	0.00	687,990.00	0.00
8271	CM0219000	02020301020154001	1322	881,810.81	0.00	583,788.49	0.00	1,165,610.30	0.00
8271	CM0219000	02020301020154001	1341	251,284.39	0.00	16,481.17	0.00	267,765.56	0.00
8271	CM0219000	02020301020154001	1345	12,100.00	0.00	1,000.00	0.00	13,100.00	0.00
8271	CM0219000	02020301020154001	1346	39,839.00	0.00	60,843.19	0.00	100,682.19	0.00
8271	CM0219000	02020301020154001	1346	84,487.74	0.00	800.00	0.00	84,987.74	0.00
8271	CM0219000	02020301020154001	1412	485,288.05	0.00	44,283.06	0.00	529,661.11	0.00
8271	CM0219000	02020301020154001	1413	390,087.22	0.00	32,289.80	0.00	393,006.82	0.00
8271	CM0219000	02020301020154001	1413	46,416.81	0.00	4,264.42	0.00	50,671.43	0.00
8271	CM0219000	02020301020154001	1415	42,460.87	0.00	3,844.26	0.00	46,345.05	0.00
8271	CM0219000	02020301020154001	1541	61,786.22	0.00	5,833.26	0.00	67,449.58	0.00
8271	CM0219000	02020301020154001	1542	52,800.00	0.00	4,400.00	0.00	57,200.00	0.00
8271	CM0219000	02020301020154001	1546	0.00	0.00	25,378.73	0.00	25,378.73	0.00
8271	CM0219000	02020301020154001	1595	29,500.00	0.00	5,000.00	0.00	34,500.00	0.00
8271	CM0219000	02020301020154001	1712	60,500.00	0.00	5,000.00	0.00	66,000.00	0.00
8271	CM0219000	02020301020154001	2141	20,418.78	0.00	20,418.78	0.00	40,837.56	0.00
8271	CM0219000	02020301020154001	2451	29,852.06	0.00	3,000.00	0.00	32,852.06	0.00

Cuenta Publica 2018
Balanza de Comprobacion Detallada
(Pesos)

AL 31 DE DICIEMBRE DE 2018

Cuenta (i)		Número de la Cuenta		Saldo Inicial (ii)		Movimientos del Mes (ii)		Saldo Final (ii)	
Código	Descripción	Código	Descripción	Debe	Haber	Debe	Haber	Debe	Haber
8271	Material y útiles de imprenta y reproducción	82710000	Material y útiles de imprenta y reproducción	0,00	0,00	0,00	0,00	0,00	0,00
8271	Informáticos	82710000	Informáticos	786,31	0,00	0,00	0,00	786,31	0,00
8271	Material de embalsación	82710000	Material de embalsación	0,00	0,00	0,00	0,00	0,00	0,00
8271	Combustibles, lubricantes y aceites	82710000	Combustibles, lubricantes y aceites	0,00	0,00	0,00	0,00	0,00	0,00
8271	Transporte y vehículos	82710000	Transporte y vehículos	533,202,19	0,00	32,860,08	0,00	566,062,27	0,00
8271	Repuestos, accesorios y herramientas	82710000	Repuestos, accesorios y herramientas	50,389,14	0,00	733,00	0,00	50,389,14	0,00
8271	Mediciones de agua	82710000	Mediciones de agua	89,506,07	0,00	0,00	0,00	89,506,07	0,00
8271	Otros enseres	82710000	Otros enseres	121,726,13	0,00	0,00	0,00	121,726,13	0,00
8271	Reparación y mantenimiento de maquinaria y equipo	82710000	Reparación y mantenimiento de maquinaria y equipo	295,138,35	0,00	0,00	0,00	295,138,35	0,00
8271	Reparación y mantenimiento de edificios y locales	82710000	Reparación y mantenimiento de edificios y locales	10,990,00	0,00	0,00	0,00	10,990,00	0,00
8271	Arrendamiento de maquinaria y equipo	82710000	Arrendamiento de maquinaria y equipo	533,415,59	0,00	57,877,49	0,00	591,293,08	0,00
8271	Servicios de radiodifusión y telecomunicación	82710000	Servicios de radiodifusión y telecomunicación	8,000,00	0,00	500,00	0,00	8,500,00	0,00
8271	Servicios de telefonía convencional	82710000	Servicios de telefonía convencional	22,401,78	0,00	1,600,00	0,00	24,001,78	0,00
8271	Arrendamiento de edificios y locales	82710000	Arrendamiento de edificios y locales	238,700,00	0,00	21,700,00	0,00	260,400,00	0,00
8271	Reparación y mantenimiento de inmuebles	82710000	Reparación y mantenimiento de inmuebles	412,110,00	0,00	33,000,00	0,00	445,110,00	0,00
8271	Reparación y mantenimiento de vehículos terrestres, aéreos y lacustres	82710000	Reparación y mantenimiento de vehículos terrestres, aéreos y lacustres	32,182,89	0,00	3,735,26	0,00	35,918,15	0,00
8271	Gastos de traslado por vía terrestre	82710000	Gastos de traslado por vía terrestre	208,006,71	0,00	0,00	0,00	208,006,71	0,00
8271	Gastos de representación	82710000	Gastos de representación	7,422,24	0,00	0,00	0,00	7,422,24	0,00
8271	Gastos de servicios menores	82710000	Gastos de servicios menores	62,141,25	0,00	16,178,45	0,00	78,319,70	0,00
8271	Urbano (servicio de operación) área de prensa y alimentación	82710000	Urbano (servicio de operación) área de prensa y alimentación	935,76	0,00	0,00	0,00	935,76	0,00
8271	Operación de infraestructura para drenaje y alcantarillado	82710000	Operación de infraestructura para drenaje y alcantarillado	2,140,243,56	0,00	309,440,63	0,00	2,449,684,19	0,00
8271	Sociedad Base	82710000	Sociedad Base	859,454,83	0,00	86,522,88	0,00	945,977,71	0,00
8271	Prima de antigüedad	82710000	Prima de antigüedad	4,800,00	0,00	480,00	0,00	5,280,00	0,00
8271	Prima vejecimental	82710000	Prima vejecimental	96,056,11	0,00	56,023,23	0,00	152,079,34	0,00
8271	Agüilado	82710000	Agüilado	89,838,02	0,00	113,784,82	0,00	203,622,84	0,00
8271	Prima dental	82710000	Prima dental	47,817,05	0,00	1,324,02	0,00	49,141,07	0,00
8271	Contribución por convenio	82710000	Contribución por convenio	4,471,70	0,00	0,00	0,00	4,471,70	0,00
8271	Aportaciones al sistema solidario de reparto	82710000	Aportaciones al sistema solidario de reparto	85,792,25	0,00	8,852,38	0,00	94,644,63	0,00
8271	Aportaciones del sistema de capitalización individual	82710000	Aportaciones del sistema de capitalización individual	63,664,14	0,00	6,420,09	0,00	70,084,23	0,00
8271	Aportaciones para financiar los gastos generales de administración del ISE	82710000	Aportaciones para financiar los gastos generales de administración del ISE	11,985,70	0,00	1,238,68	0,00	13,224,38	0,00
8271	Aportaciones para riesgo de trabajo	82710000	Aportaciones para riesgo de trabajo	7,504,59	0,00	757,06	0,00	8,261,65	0,00
8271	Otros gastos de funcionamiento	82710000	Otros gastos de funcionamiento	10,925,46	0,00	1,101,90	0,00	12,027,36	0,00
8271	Otros gastos derivados de convenio	82710000	Otros gastos derivados de convenio	0,00	0,00	5,341,20	0,00	5,341,20	0,00
8271	Depositos	82710000	Depositos	2,050,00	0,00	1,000,00	0,00	3,050,00	0,00
8271	Estimación por puntualidad y asistencia	82710000	Estimación por puntualidad y asistencia	12,100,00	0,00	1,100,00	0,00	13,200,00	0,00
8271	Material de oficina	82710000	Material de oficina	0,00	0,00	2,670,80	0,00	2,670,80	0,00
8271	Material de señalización	82710000	Material de señalización	15,464,81	0,00	3,000,00	0,00	18,464,81	0,00
8271	Comodidades, lubricantes y aceites	82710000	Comodidades, lubricantes y aceites	0,00	0,00	0,00	0,00	0,00	0,00
8271		82710000		304,951,43	0,00	20,025,00	0,00	324,976,43	0,00



ODAS VALLE DE BRAVO 2107

Cuenta Publica 2018
Balanza de Comprobacion Detallada
(Pesos)

AL 31 DE DICIEMBRE DE 2018

Cuenta en		Muestran de la Cuenta		Saldo Inicial en		Movimientos del Mes en		Saldo Final en	
Código	Descripción	Código	Descripción	Debe	Haber	Debe	Haber	Debe	Haber
8271	82710000000000000000	8271	Vestuario y uniformes	11,377.00	0.00	0.00	0.00	11,377.00	0.00
8271	82710000000000000000	8271	refacciones, accesorios y herramientas	0.00	0.00	0.00	0.00	0.00	0.00
8271	82710000000000000000	8271	refacciones y accesorios menores para equipo de transporte	337,379.51	0.00	0.00	0.00	337,379.51	0.00
8271	82710000000000000000	8271	reparación y mantenimiento de vehículos terrestres, aéreos y lacostres	212,813.95	0.00	0.00	0.00	212,813.95	0.00
8271	82710000000000000000	8271	gastos de traslado por vía terrestre	393.98	0.00	0.00	0.00	393.98	0.00
8271	82710000000000000000	8271	UENIMO JURIDICA Area Juridica	613,539.96	0.00	0.00	0.00	613,539.96	0.00
8271	82710000000000000000	8271	Revision y emision de la reglamentacion municipal	613,539.96	0.00	0.00	0.00	613,539.96	0.00
8271	82710000000000000000	8271	Saludo base	422,417.79	0.00	0.00	0.00	422,417.79	0.00
8271	82710000000000000000	8271	Prima vacacional	29,040.09	0.00	0.00	0.00	29,040.09	0.00
8271	82710000000000000000	8271	Aguijaldo	49,899.59	0.00	0.00	0.00	49,899.59	0.00
8271	82710000000000000000	8271	Prima dominical	0.00	0.00	0.00	0.00	0.00	0.00
8271	82710000000000000000	8271	Aportaciones de servicio de salud	42,185.84	0.00	0.00	0.00	42,185.84	0.00
8271	82710000000000000000	8271	Aportaciones al sistema solidario de reparto	31,301.74	0.00	0.00	0.00	31,301.74	0.00
8271	82710000000000000000	8271	Aportaciones del sistema de capitalizacion individual	3,504.25	0.00	0.00	0.00	3,504.25	0.00
8271	82710000000000000000	8271	Aportaciones para financiar los gastos generales de administracion del ISE	3,691.32	0.00	0.00	0.00	3,691.32	0.00
8271	82710000000000000000	8271	Aportaciones para riesgo de trabajo	5,372.21	0.00	0.00	0.00	5,372.21	0.00
8271	82710000000000000000	8271	Muebles y utililer de oficina	10,204.81	0.00	0.00	0.00	10,204.81	0.00
8271	82710000000000000000	8271	Muebles y utililer para el procesamiento en equipos y bienes informaticos	0.00	0.00	0.00	0.00	0.00	0.00
8271	82710000000000000000	8271	Combustibles, lubricantes y aceites	5,800.00	0.00	0.00	0.00	5,800.00	0.00
8271	82710000000000000000	8271	Asesorios asociados a conatos o reuniones	0.00	0.00	0.00	0.00	0.00	0.00
8271	82710000000000000000	8271	gastos de publicidad y propaganda	0.00	0.00	0.00	0.00	0.00	0.00
8271	82710000000000000000	8271	servicios de fotografia	0.00	0.00	0.00	0.00	0.00	0.00
8271	82710000000000000000	8271	Gastos de traslado por via terrestre	3,888.32	0.00	0.00	0.00	3,888.32	0.00
8271	82710000000000000000	8271	Gastos de representacion	2,048.70	0.00	0.00	0.00	2,048.70	0.00
8271	82710000000000000000	8271	CONTABILIDAD INTERNA Area de Patrimonio	713,109.43	0.00	0.00	0.00	713,109.43	0.00
8271	82710000000000000000	8271	Fiscalizacion, control y evaluacion interna de la prctica publica	713,109.43	0.00	0.00	0.00	713,109.43	0.00
8271	82710000000000000000	8271	Saludo base	492,494.99	0.00	0.00	0.00	492,494.99	0.00
8271	82710000000000000000	8271	Prima vacacional	19,714.75	0.00	0.00	0.00	19,714.75	0.00
8271	82710000000000000000	8271	Aguijaldo	31,538.80	0.00	0.00	0.00	31,538.80	0.00
8271	82710000000000000000	8271	Prima dominical	1,961.75	0.00	0.00	0.00	1,961.75	0.00
8271	82710000000000000000	8271	Fiscalizacion	10,500.00	0.00	0.00	0.00	10,500.00	0.00
8271	82710000000000000000	8271	gastos de mantenimiento de equipo	49,208.83	0.00	0.00	0.00	49,208.83	0.00
8271	82710000000000000000	8271	Aportaciones al sistema solidario de reparto	36,511.09	0.00	0.00	0.00	36,511.09	0.00
8271	82710000000000000000	8271	Aportaciones del sistema de capitalizacion individual	9,103.16	0.00	0.00	0.00	9,103.16	0.00
8271	82710000000000000000	8271	Aportaciones para financiar los gastos generales de administracion del ISE	4,305.40	0.00	0.00	0.00	4,305.40	0.00
8271	82710000000000000000	8271	Aportaciones para riesgo de trabajo	8,298.49	0.00	0.00	0.00	8,298.49	0.00
8271	82710000000000000000	8271	Muebles y utililer de oficina	7,828.71	0.00	0.00	0.00	7,828.71	0.00
8271	82710000000000000000	8271	Muebles y utililer para el procesamiento en equipos y bienes informaticos	2,532.75	0.00	0.00	0.00	2,532.75	0.00

CUENTA PUBLICA 2018
Balanza de Comprobación Detallada
(Pesos)

AL 31 DE DICIEMBRE DE 2018

Cuenta (a)	Nombre de la Cuenta	Saldo Inicial (a)	0.00	Movimientos del Mes (b)	0.00	Saldo Final (c)	0.00
8276	Bienes Informáticos	0.00	0.00	0.00	0.00	0.00	0.00
8276	UNIDAD TECNICA DE OPERACION Area de Agua Potable	652,888.49	0.00	0.00	652,888.49	0.00	0.00
8276	Operación y mantenimiento de infraestructura hidráulica para el suministro de agua	652,888.49	0.00	0.00	652,888.49	0.00	0.00
8276	Operación y equipo de transporte terrestre	487,413.80	0.00	0.00	487,413.80	0.00	0.00
8276	Operación y equipo de construcción	33,101.15	0.00	0.00	33,101.15	0.00	0.00
8276	Herramientas, maquina herramientas y equipo	132,373.54	0.00	0.00	132,373.54	0.00	0.00
8276	UNIDAD TECNICA DE OPERACION Area de Drenaje y Alcantarillado	0.00	0.00	0.00	0.00	0.00	0.00
8276	Operación de infraestructura para drenaje y alcantarillado	0.00	0.00	0.00	0.00	0.00	0.00
8276	Herramientas y equipo	0.00	0.00	0.00	0.00	0.00	0.00
8276	UNIDAD TECNICA Area Jurídica	0.00	0.00	0.00	0.00	0.00	0.00
8276	Revisión y emisión de la reglamentación municipal	0.00	0.00	0.00	0.00	0.00	0.00
8276	Herramientas y equipo	0.00	0.00	0.00	0.00	0.00	0.00
8276	Equipo de foto, cine y grabación	0.00	0.00	0.00	0.00	0.00	0.00
8276	CONTROLORIA INTERNA Area de Patrimonio	17,700.00	0.00	0.00	17,700.00	0.00	0.00
8276	Fiscalización, control y evaluación interna de la gestión pública	17,700.00	0.00	0.00	17,700.00	0.00	0.00
8276	Herramientas y equipo	0.00	0.00	0.00	0.00	0.00	0.00
8276	Bienes Informáticos	17,700.00	0.00	0.00	17,700.00	0.00	0.00
8276	Provisiones	0.00	0.00	0.00	0.00	0.00	0.00
8276	Cuentas de Cliente Presupuestario	0.00	0.00	0.00	0.00	0.00	0.00
8276	Superficie Financiera	0.00	0.00	0.00	0.00	0.00	0.00
8276	Oficinas Financieras	0.00	0.00	0.00	0.00	0.00	0.00
8276	Medios de Ejecución Fiscales Anteriores	0.00	0.00	0.00	0.00	0.00	0.00
TOTALES		180,228,639.30	180,228,639.30	42,325,738.09	42,325,738.09	183,361,465.04	183,361,465.04

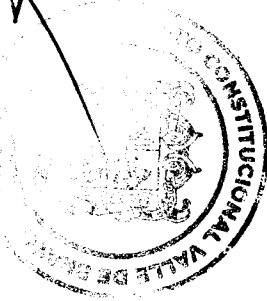

SECRETARÍA DE ADMINISTRACIÓN
MAYOR CUADRO DE CUENTAS

SECRETARÍA DE ADMINISTRACIÓN
SERGIO ANTONIO VELAZQUEZ

DIRECCIÓN GENERAL DE CONTABILIDAD
DE OCOSONGO

SUBDIRECCIÓN DE FINANZAS
MAYOR CUADRO DE CUENTAS

SUBDIRECCIÓN DE FINANZAS
Y ADMINISTRACIÓN DE OCOSONGO